После дождя

Курсы для педагогов
D- SEMINAR

Слова С. Баранова

Музыка Г. Занорина

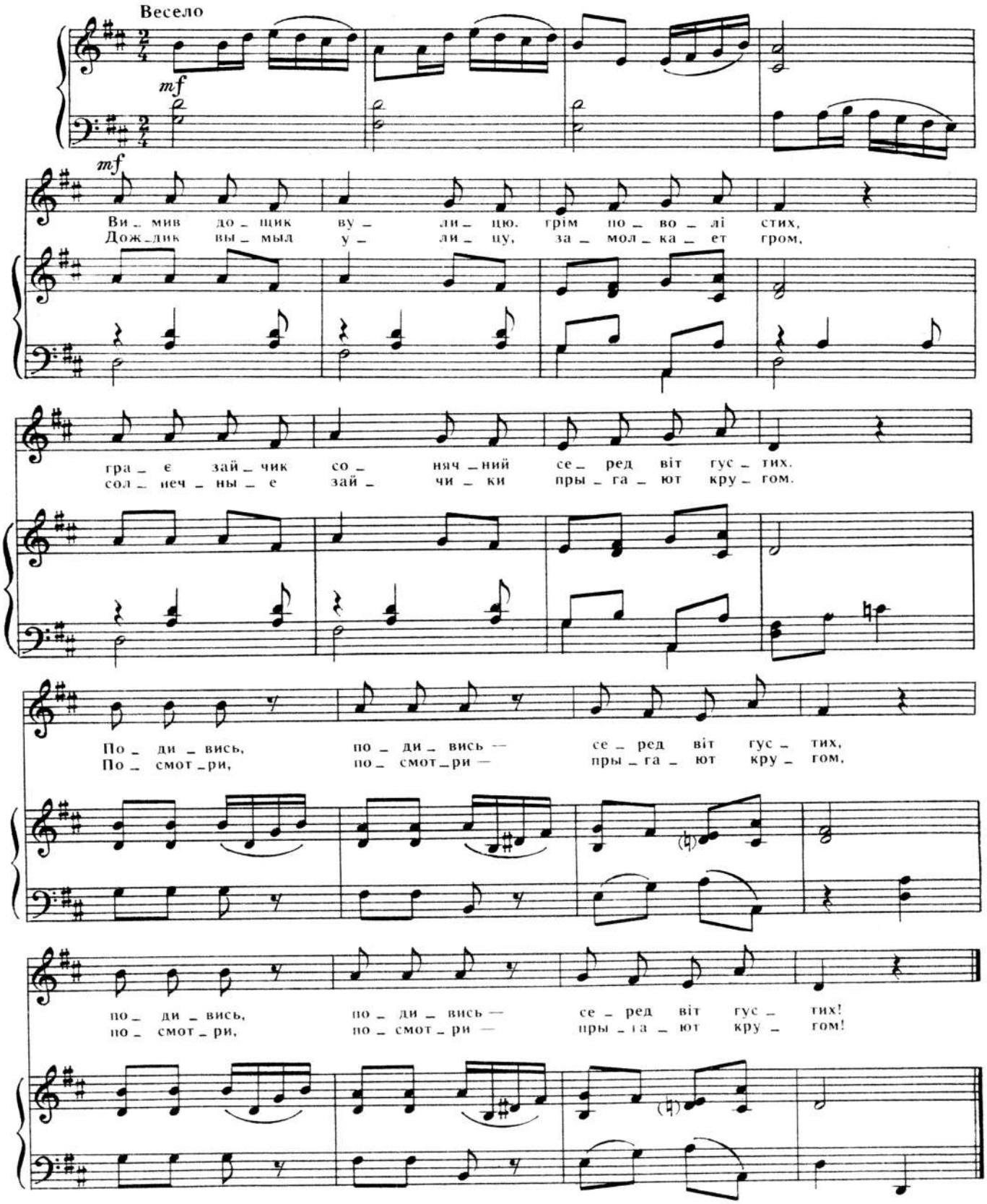

Дождик вымыл улицу,
Замолкает гром,
Солнечные зайчики
Прыгают кругом.
Посмотри, посмотри —
Прыгают кругом!
2 раза

Хорошо по лужицам
Босиком шагать,
Белые кораблики
По воде пускать.
По воде, по воде,
По воде пускать.
2 раза

Дождик вымыл улицу,
Замолкает гром,
Солнечные зайчики
Прыгают кругом.
Посмотри, посмотри —
Прыгают кругом!
2 раза