Потанцуем вместе

(Русская народная мелодия «Светит месяц»)

Обработка Т. Ломовой

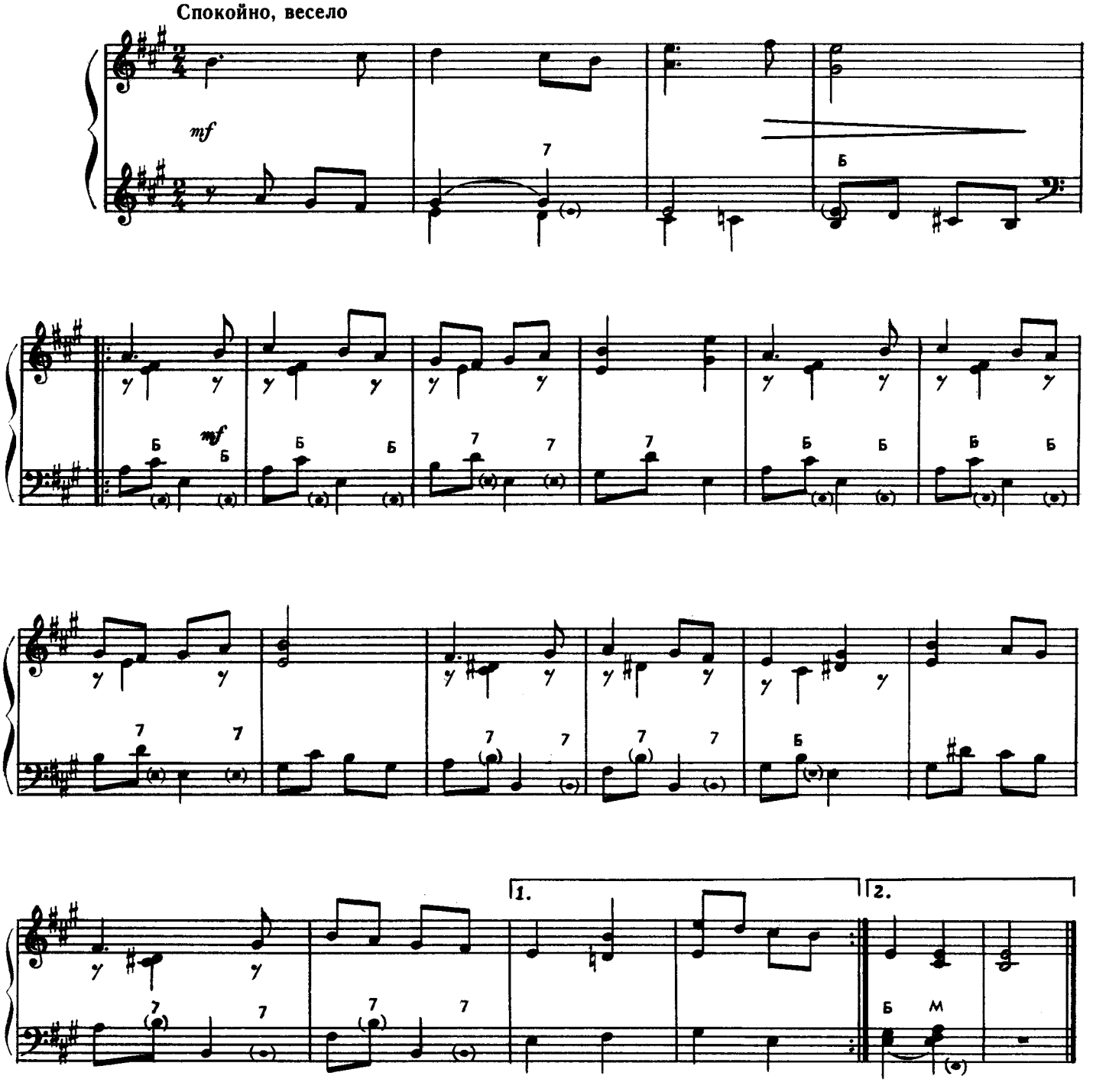

Такты 1 — 4. Дети стоят парами по кругу.
Такты 5 — 12. Идут по кругу.
Такты 13—20. Кружатся парами на месте.
Такты 5 — 12 (при повторении). Повернувшись лицом друг к другу хлопают в ладоши.
Такты 13 — 20. Кружатся парами на месте.
Такты 5 — 12. Повернувшись друг к другу, топают одной ногой.
Такты 13 — 20. Кружатся парами на месте.
Такты 5 — 12. Идут по кругу парами.
Такты 13 — 20. Кружатся парами.

Автор И. Дзержинская

Сообщество педагогов - d-seminar.ru