ПРИГЛАШАЕМ В ЛЕС НА ЕЛКУ

Слова К. ИБРЯЕВА

Музыка С. СОСНИНА

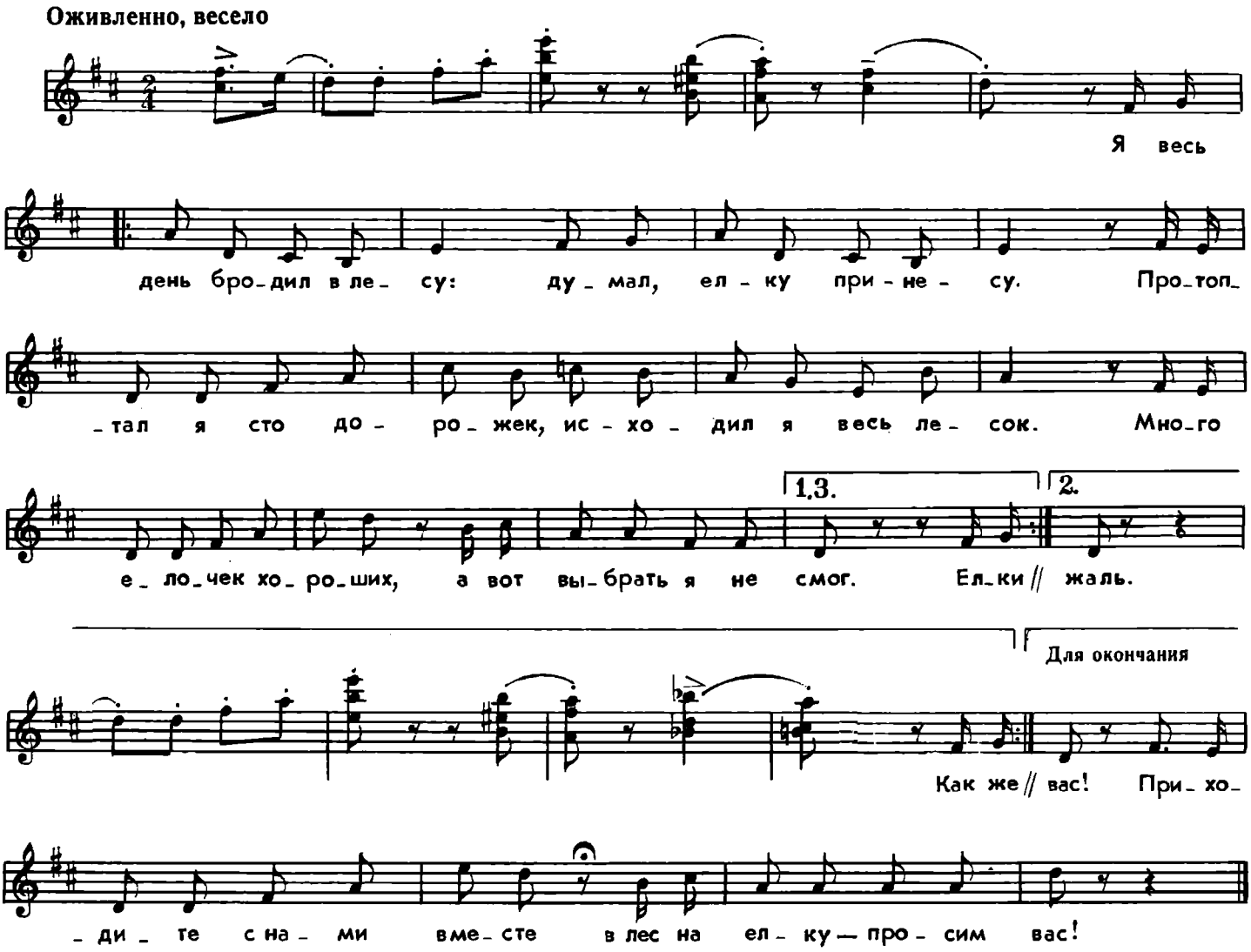

Я весь день бродил в лесу:
Думал, елку принесу.
Протоптал я сто дорожек,
Исходил я весь лесок.
Много елочек хороших,
А вот выбрать я не смог.

Елки все как на подбор,
Но... застыл в руках топор.
Все под снегом прячут ветки,
Словно кутаются в шаль.
Все нарядны в ярком свете.
Но... рубить любую жаль.

Как же быть? Кто даст ответ?
Взять мне елку или нет?
Зашумел задира ветер
Тучу снега поднял вдруг:
«Нужно здесь нам праздник встретить —
Сотни елок встанут в круг!»

Я весь день бродил в лесу,
Думал, елку принесу.
А принес вот эти вести,
И кричал «ура» весь класс...
Приходите с нами вместе
В лес на елку — просим вас!

Сообщество педагогов - d-seminar.ru