Парная пляска
«ПРИГЛАШЕНИЕ»

Музыка В. ЖУБИНСКОЙ

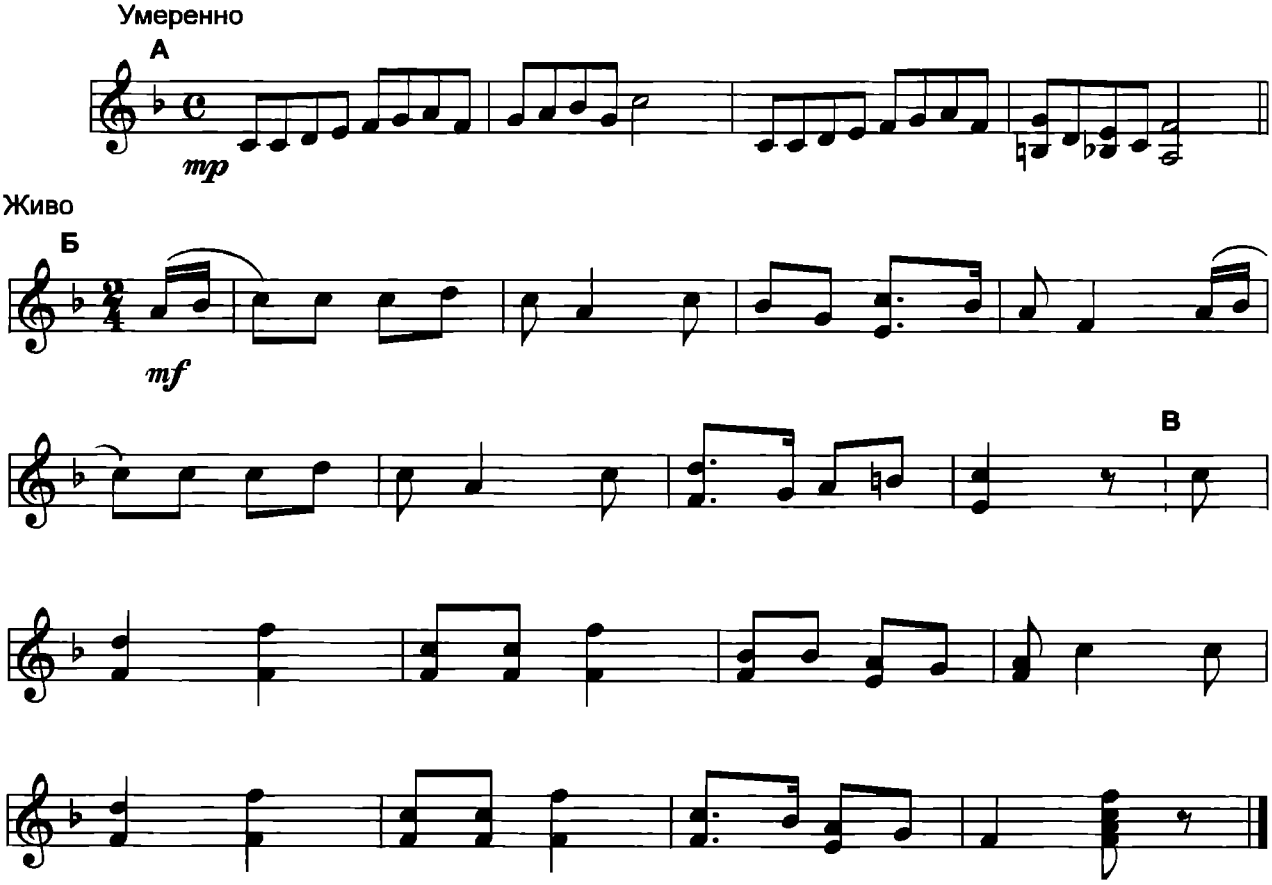

Воспитатель предлагает детям посмотреть, как он пригласит поплясать Вову. Дети садятся на стульчики.

А. Воспитатель идет по кругу в сторону Вовы и поет:

Я иду, иду, ребятки,
Вову приглашать.
Выходи скорее, Вова,
Веселей плясать!

Подходит к Вове, кланяется (наклоняет голову).

Б. Вова вместе с воспитателем бегут по кругу.

В. Останавливаются, хлопают в ладоши.

Воспитатель хвалит Вову и предлагает ему пригласить на танец Таню, не забывая при этом показать ему, где Таня сидит.

А. Взрослые поют:

Вовочка идет, ребятки,
Таню приглашать.
Выходи скорей, Танюша,
Веселей плясать.

Вова по кругу идет к Тане. Подходит к ней, кланяется.

Б. Дети бегут вдвоем по кругу.

В. Останавливаются, хлопают в ладоши.

Можно предложить поплясать другой паре. Затем пляшут все дети.

Сообщество педагогов - d-seminar.ru