Пришла коляда

Русская народная песня

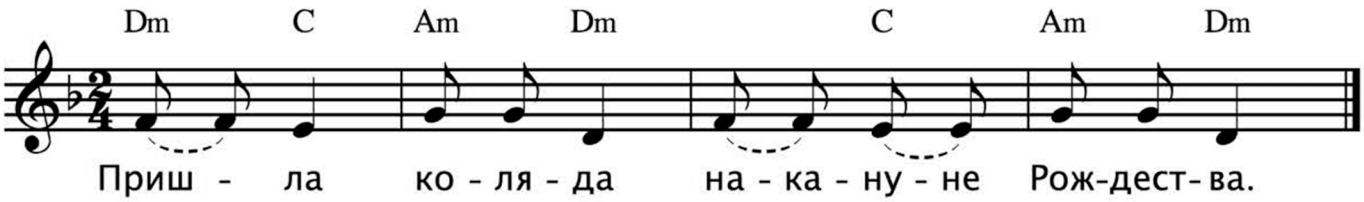

Пришла коляда
Накануне Рождества.
С пышками, с лепешками,
Со свиными ножками.
Коляда, коляда,
Отворяй-ка ворота.
Коляда, коляда,
Подай пирога.