# Пришла весна

Музыка и слова З.Б. Качаевой

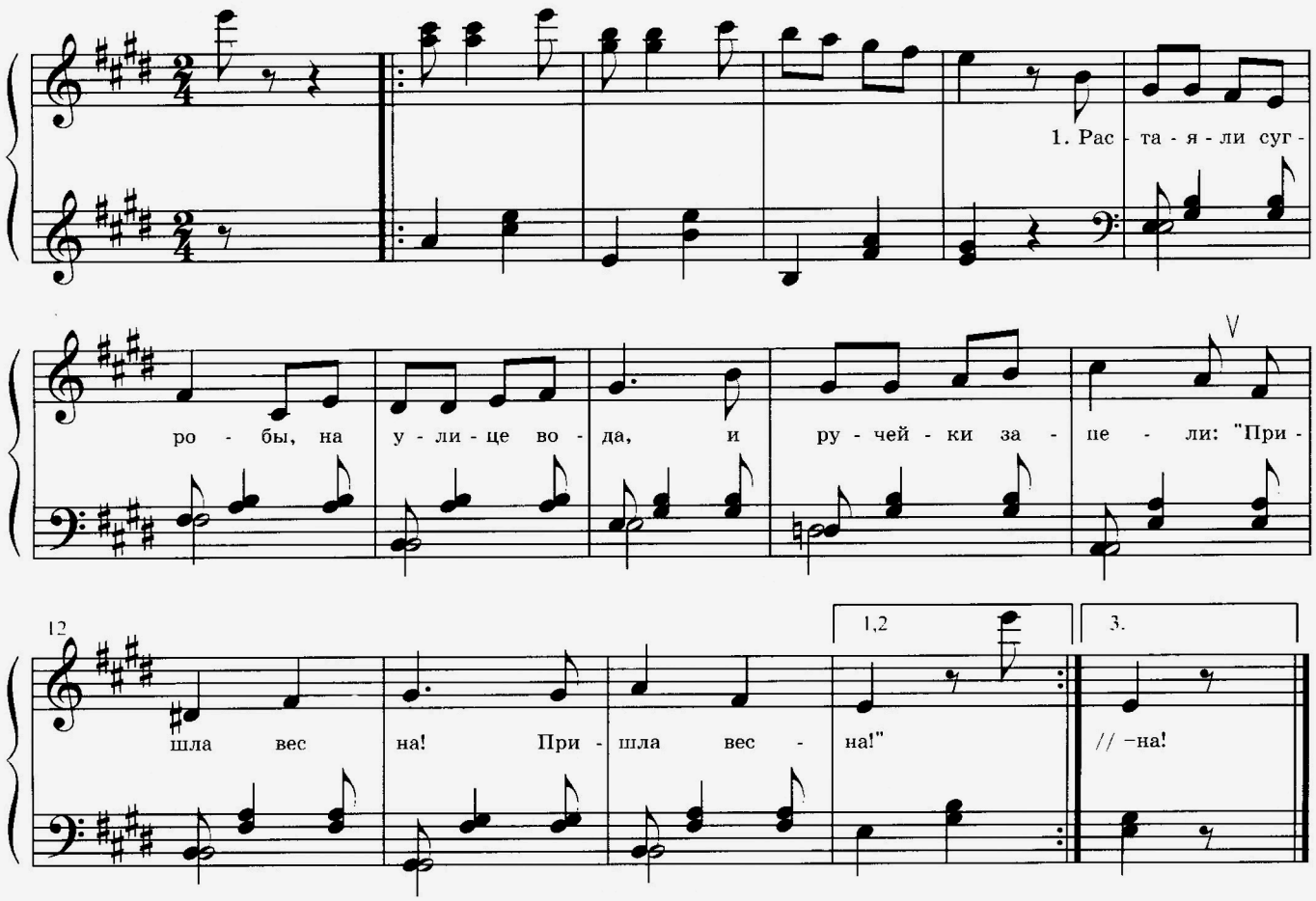


1. Растаяли сугробы,
   На улице вода,
   И ручейки запели:
   «Пришла весна! Пришла весна!»

2. Медведь в своей берлоге
   Проснулся ото сна,
   Проснулся, потянулся:
   «Пришла весна! Пришла весна!»

3. И попугайчик в клетке
   Кричит, поёт с утра,
   А в песенке поётся:
   «Пришла весна! Пришла весна!»

Сообщество педагогов - d-seminar.ru