Пришла зима

Слова Т. Мираджи

Музыка Мю Раухвергера

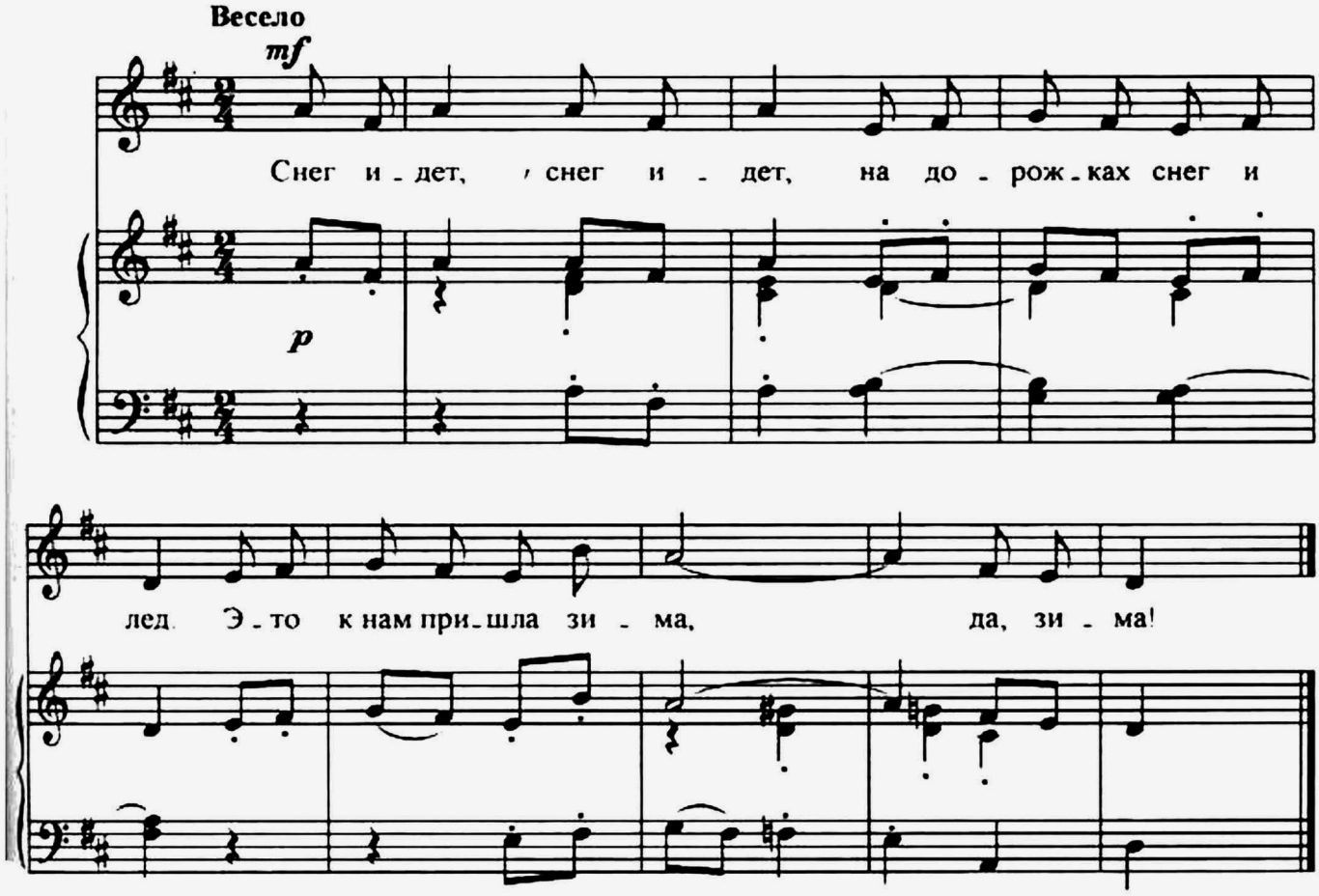

Снег идет, снег идет,
На дорожках снег и лед.
Это к нам пришла зима,
Да, зима!

Сообщество педагогов - d-seminar.ru