Пение и подпевание
«ПРИШЛА ЗИМА»

Слова Т. МИРАДЖИ *Музыка М. РАУХВЕРГЕРА*

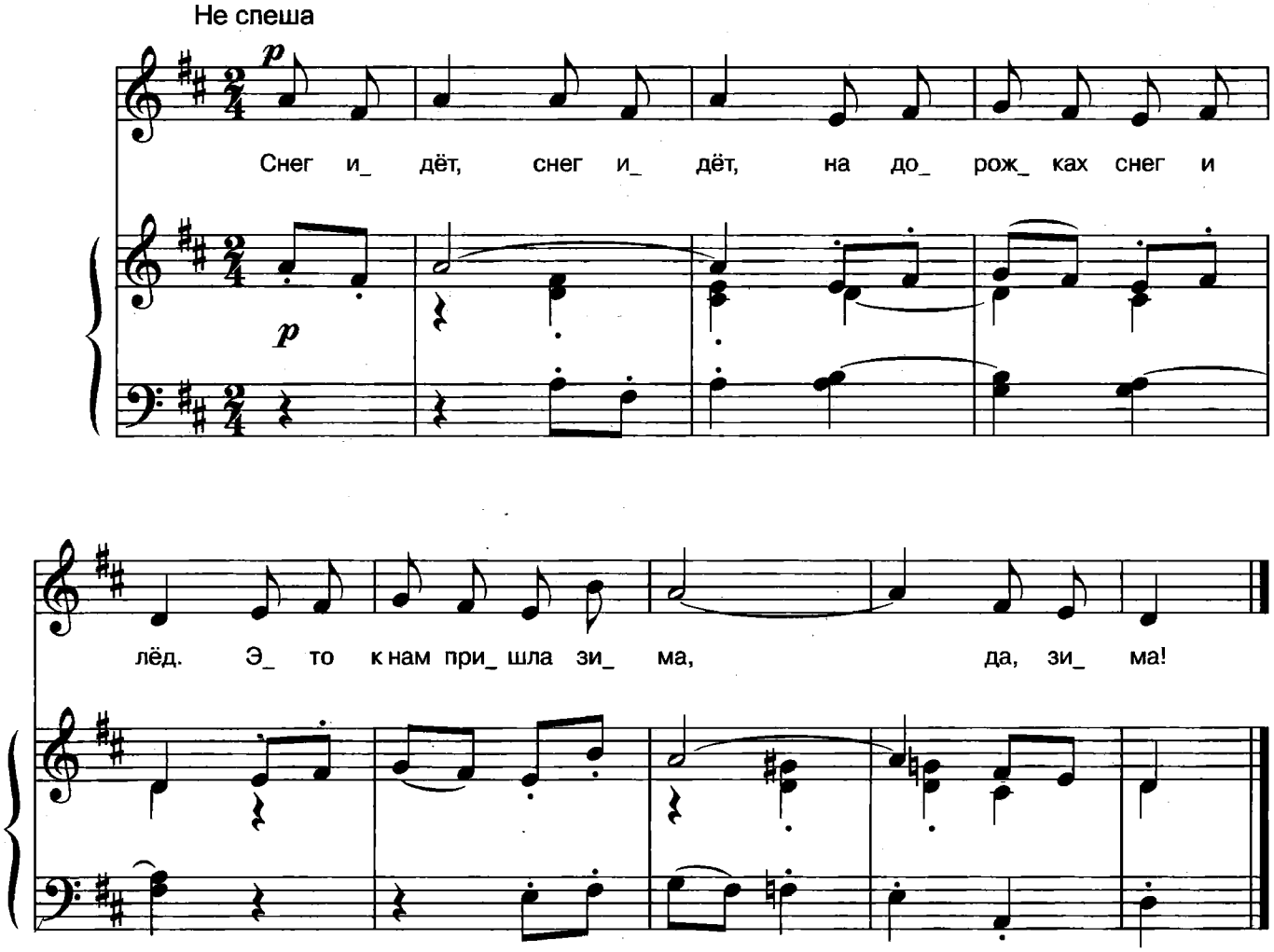

1. Снег идет, снег идет,
   На дорожках снег и лед.
   Это к нам пришла зима,
   Да, зима!

2. У ребят, у ребят
   Много новеньких лопат.
   Можно снег в саду копать,
   Да, копать!

3. А потом, а потом
   Мы посыплем лед песком.
   Можно бегать и играть,
   Да, играть!

Пению должно предшествовать занятие с детьми на прогулке. Воспитатель обращает внимание детей на снег, лед: «Лед скользкий, а нам хочется бегать, играть; чтобы не упасть, мы посыплем лед песком!.. Сколько снега! У нас есть много новеньких лопат, будем копать снег!»

В этой песне сложны две четвертные паузы: в 7 и 8-м тактах. Строго выдерживать их должны прежде всего взрослые. Дети же довольно быстро осваивают ритмический рисунок.

Сообщество педагогов - d-seminar.ru