# Приходила Коляда накануне Рождества

Слова и музыка народные

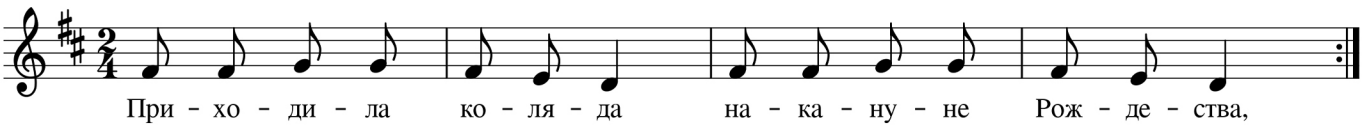


Приходила коляда
Накануне Рождества,
А за ней и мороз,
Через тын перерос.

Мороз невелик,
Да стоять не велит,
Не велит мороз стоять,
Велит скоро подавать

Или тёпленький пирог,
Или маслице, творог,
Или денежку копьём,
Или рубль серебром.

Сообщество педагогов - d-seminar.ru