ПРО ЗАРЯДКУ

Сообщество педагогов - d-seminar.ru

Слова В. ВИКТОРОВА Музыка Д. ЛЬВОВА-КОМПАНЕЙЦА

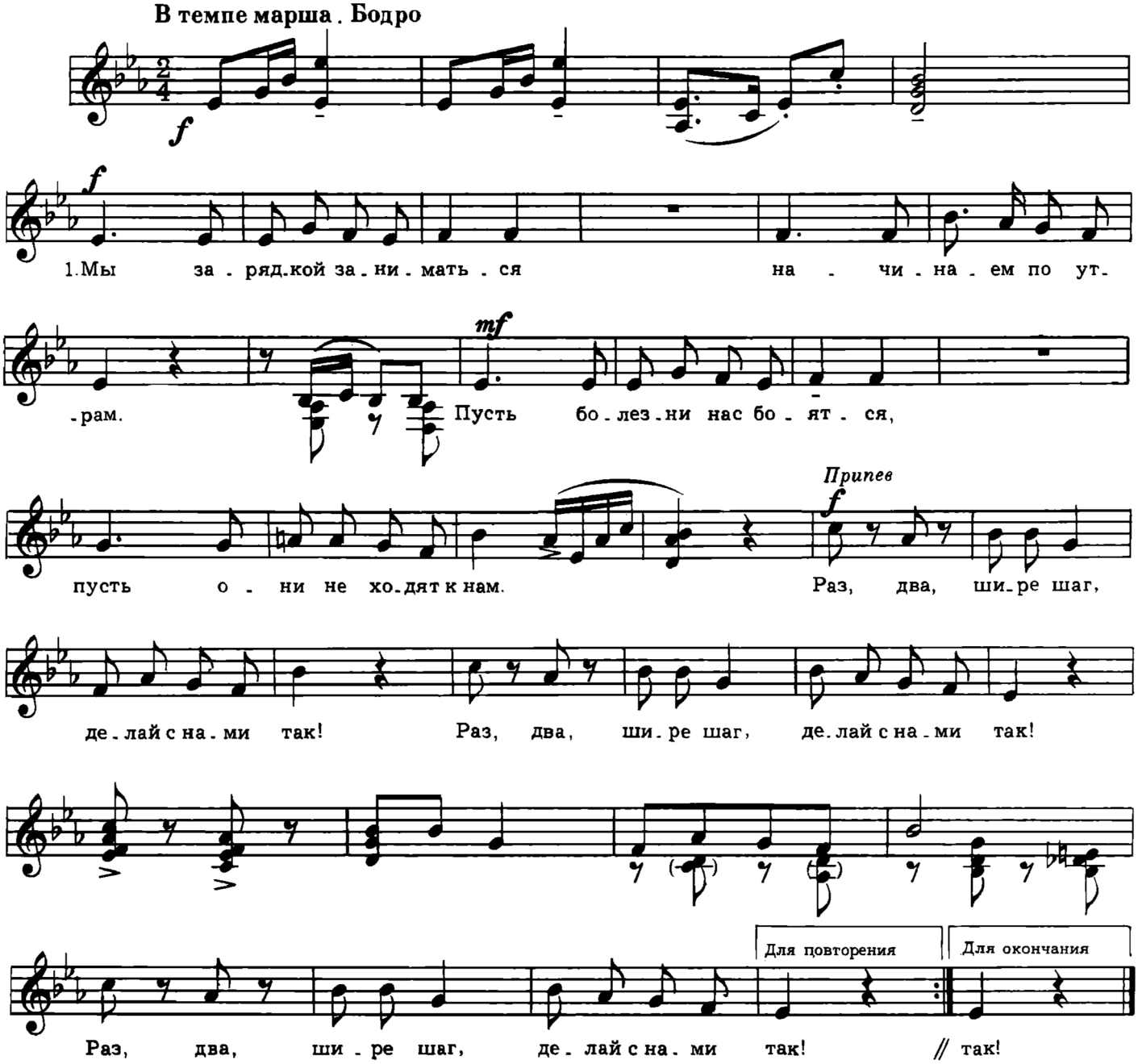

1. Мы зарядкой заниматься
Начинаем по утрам.
Пусть болезни нас боятся,
Пусть они не ходят к нам.

Припев: Раз, два,
Шире шаг,
Делай с нами так! *2 раза*

2. Широко раскинул ветки
Возле дома старый клен.
Выгнул спину кот соседкин—
Физкультуру любит он.

Припев.

3. Птица крылья расправляет,
Просыпаясь на заре.
Мишка лапы разминает
У берлоги на ковре.

Припев: Раз, два,
Шире шаг,
Делай с нами так! *2 раза*

Группа Вконтакте
Сообщество педагогов - d-seminar.ru