Прогулка и дождик

Игра

Музыка М. Раухвергера

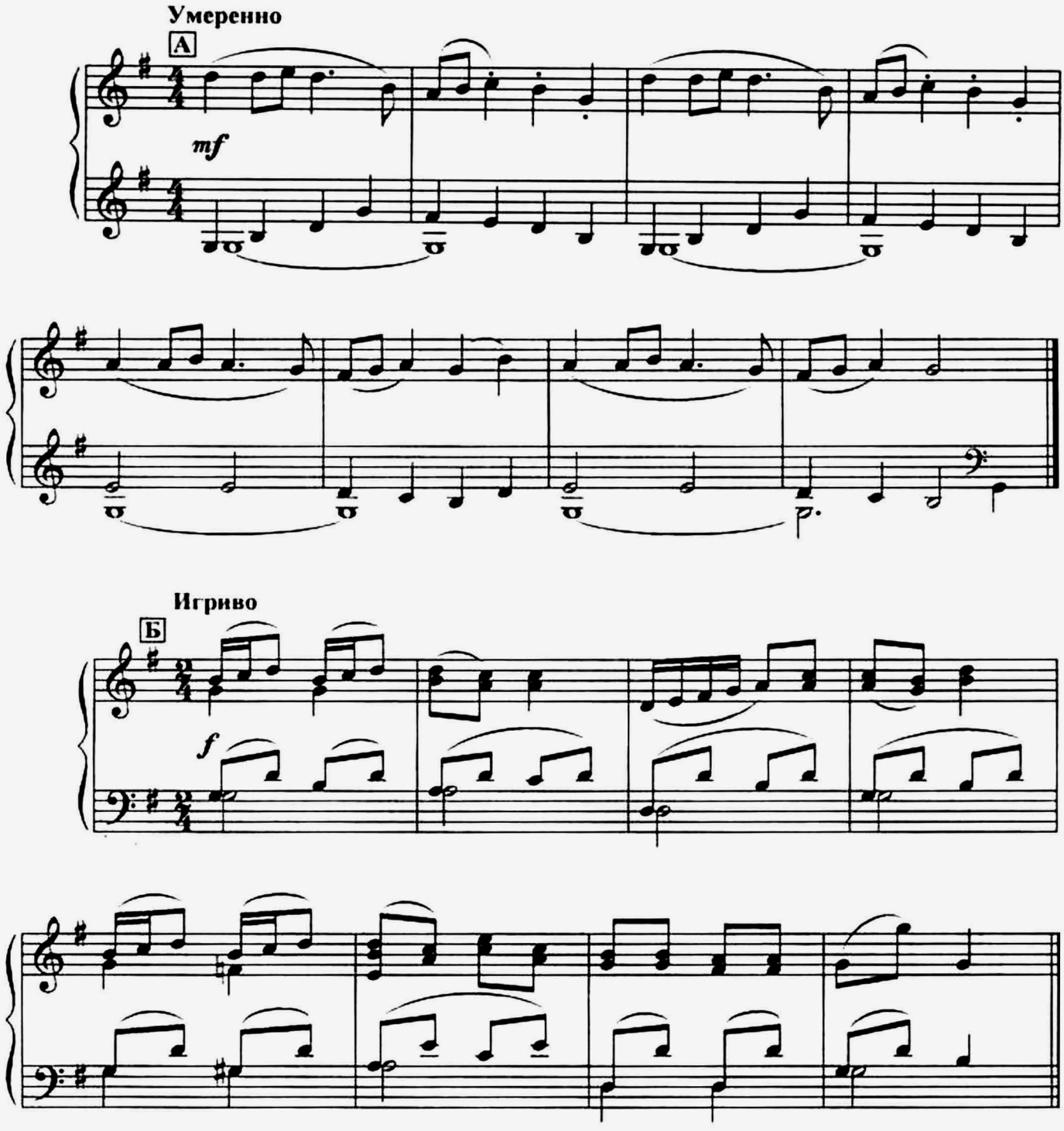

Сообщество педагогов - d-seminar.ru

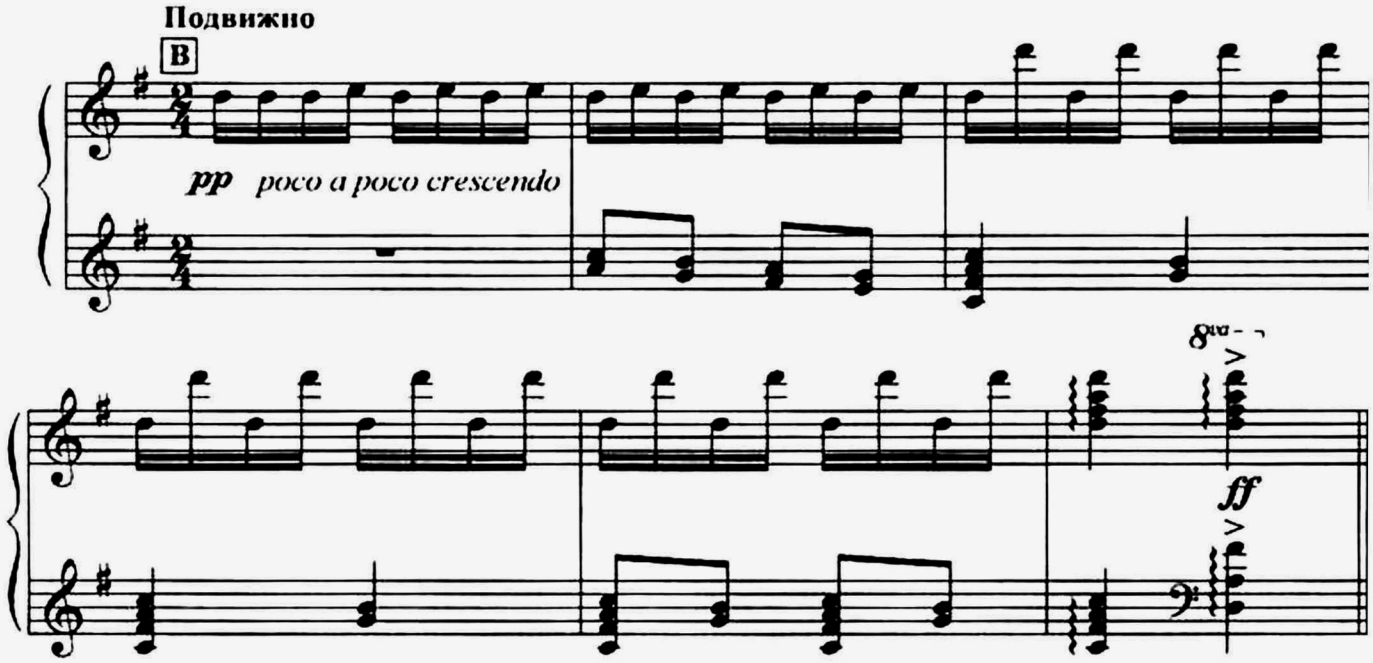

Музыка А. Дети прогуливаются по комнате.

Музыка Б. Все танцуют (можно выполнять «пружинку», хлопать в ладоши, топать ножками, кружиться, делать «фонарики» и т. д.).

Музыка В. Имитировать капельки дождя: стучать пальчиком по ладошке другой руки или стучать пальчиком по стульчику.

Сообщество педагогов - d-seminar.ru