РАЗНОЦВЕТНАЯ ИГРА

Из телепередачи „Будильник"

Слова Л. РУБАЛЬСКОЙ

Сообщество педагогов - d-seminar.ru

Музыка Б. САВЕЛЬЕВА

Не быстро. Ритмично

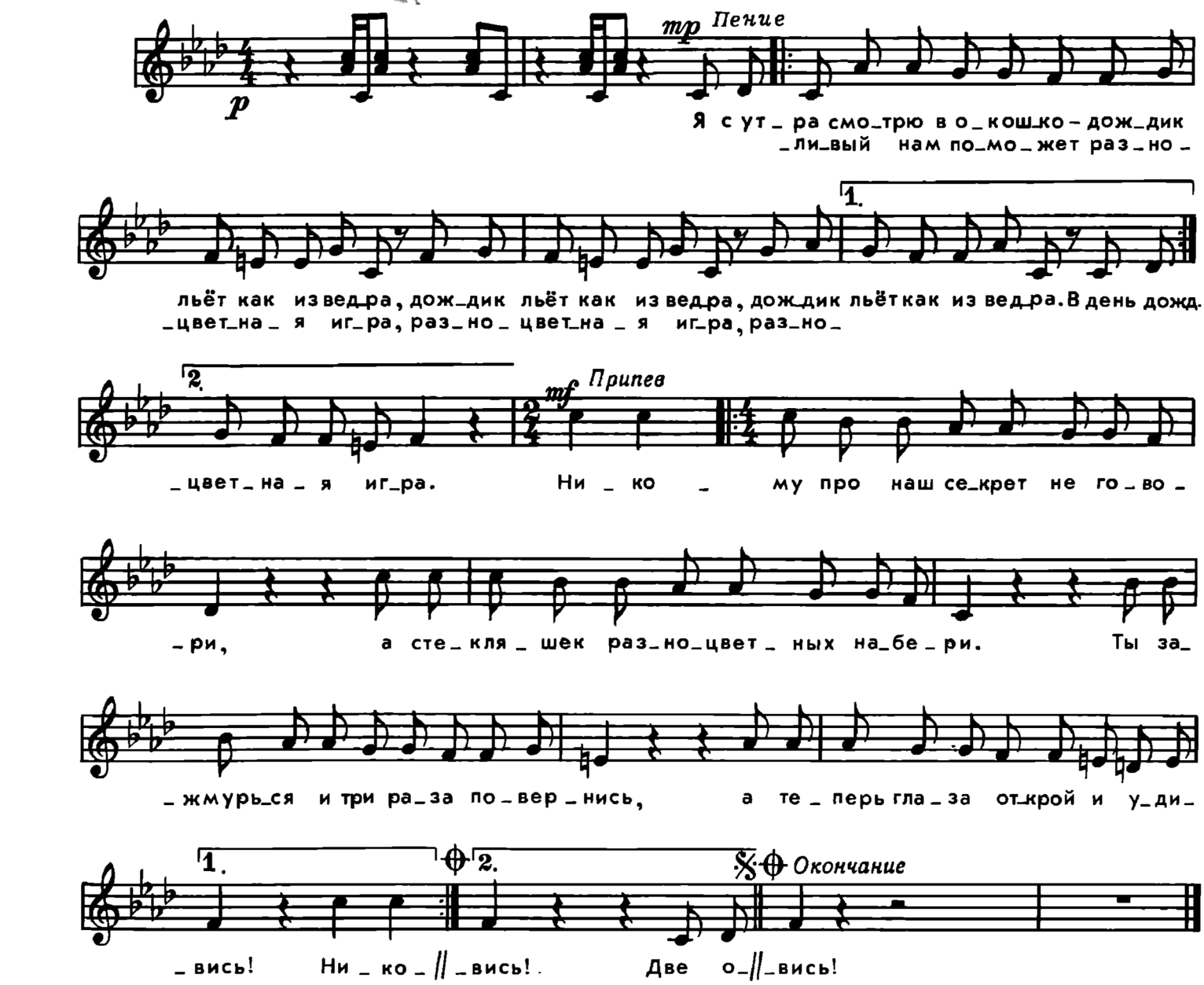

Я с утра смотрю в окошко —
Дождик льет как из ведра,
Дождик льет как из ведра,
Дождик льет как из ведра.
В день дождливый нам поможет
Разноцветная игра,
Разноцветная игра,
Разноцветная игра.

Припев: Никому про наш секрет не говори,
А стекляшек разноцветных набери.
Ты зажмурься и три раза повернись,
А теперь глаза открой и удивись!

Две обычных серых кошки
Мокнут посреди двора,
Мокнут посреди двора,
Сделать их цветными сможет
Разноцветная игра,
Разноцветная игра,
Разноцветная игра.

Припев.

Для чего нужны стекляшки
Рассказать уже пора,
Рассказать уже пора,
Рассказать уже пора.
Смотришь в них — и мир раскрашен,
Вот и вся наша игра,
Вот и вся наша игра,
Вот и вся наша игра.

Припев.

Группа Вконтакте

Сообщество педагогов - d-seminar.ru