

3 7 17 7 11 9 1

ШУТОЧНАЯ

Сообщество педагогов - d-seminar.ru

Слова О. ВЫСОТСКОЙ и Н. ШЕСТАКОВА

Музыка М. РАУХВЕРГЕРА

Облегченное переложение Н. А. Метлова

Весело ♩ -144

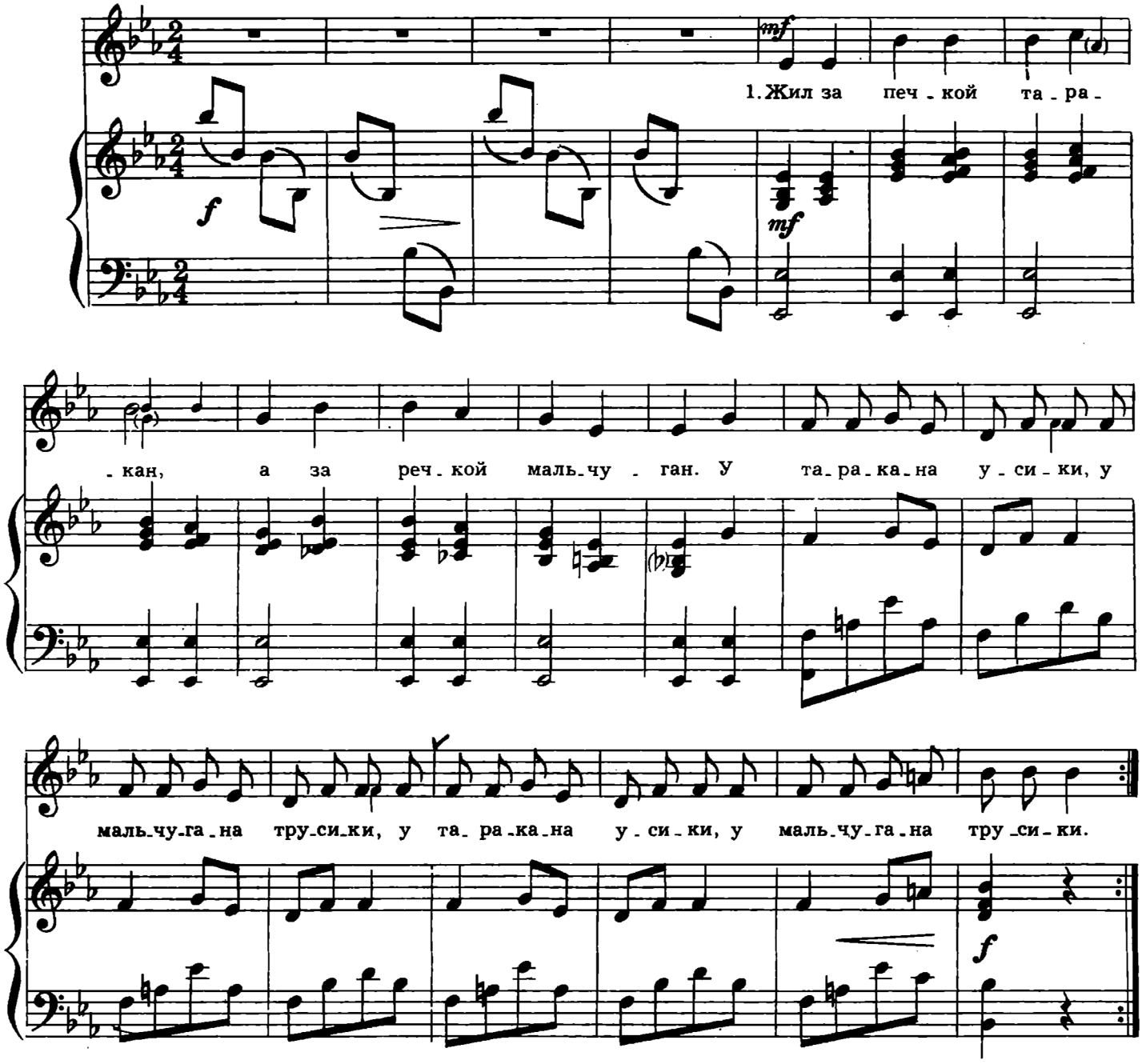

2. Я парнишка со смекалкой,
Я не бью лягушек палкой—
Ведь она животное,
Хотя и болотное. } *2 раза*

3. Пять ребят живут в избушке,
Пять маслят вблизи опушки.
У масляток шапочки,
У ребяток тапочки. } *2 раза*

4. Шли ребята в зоосад,
Посмотрели все подряд,
А слона обидели—
Его-то и не видели. } *2 раза*

5. Если сухо, день хороший,
Коля бегает в галошах.
Если грязь на улице,
В тапочки обуется. } *2 раза*

Группа Вконтакте

Сообщество педагогов - d-seminar.ru