Песня (распевка)

Скок, скок, поскок

Русская народная песня

Обр И.Арсеева

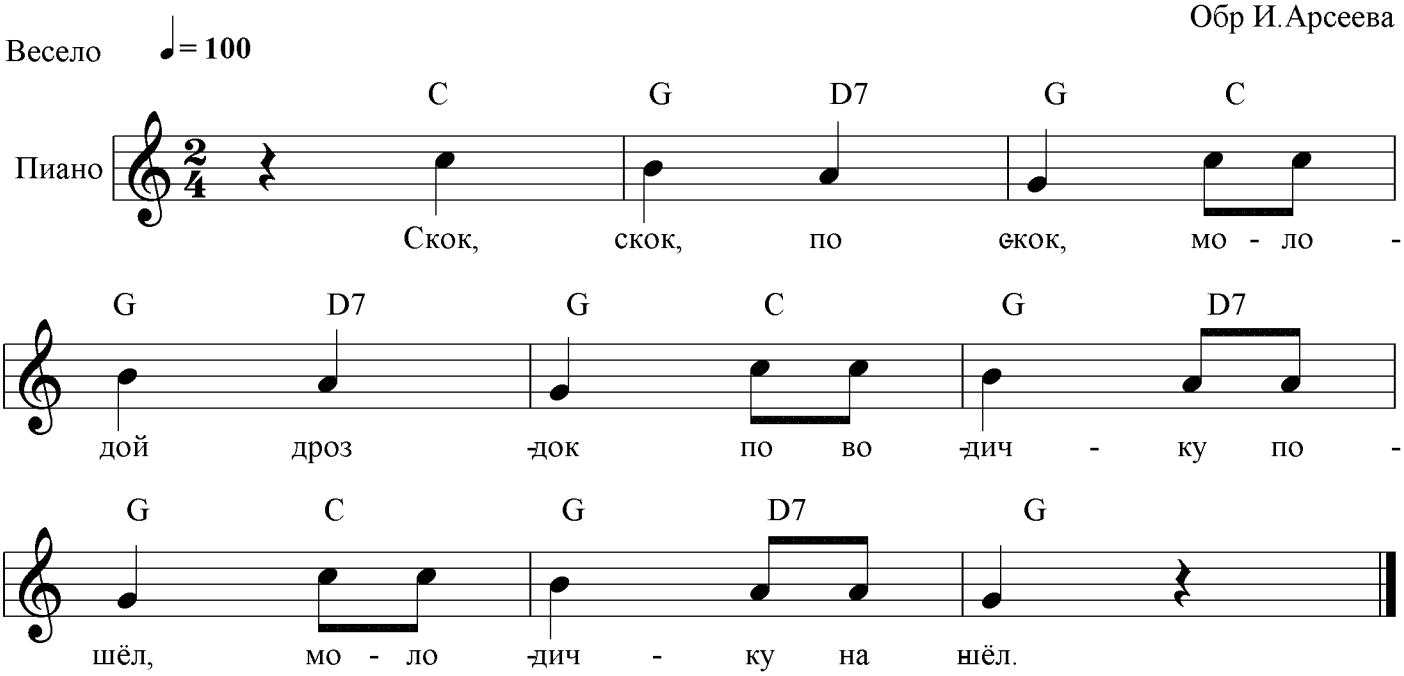

Скок, скок, поскок,
Молодой дроздок
По водичку пошёл,
Молодичку нашёл.

* * *

Сообщество педагогов - d-seminar.ru