Солнышко

Слова А. Барто

Музыка М. Раухвергера

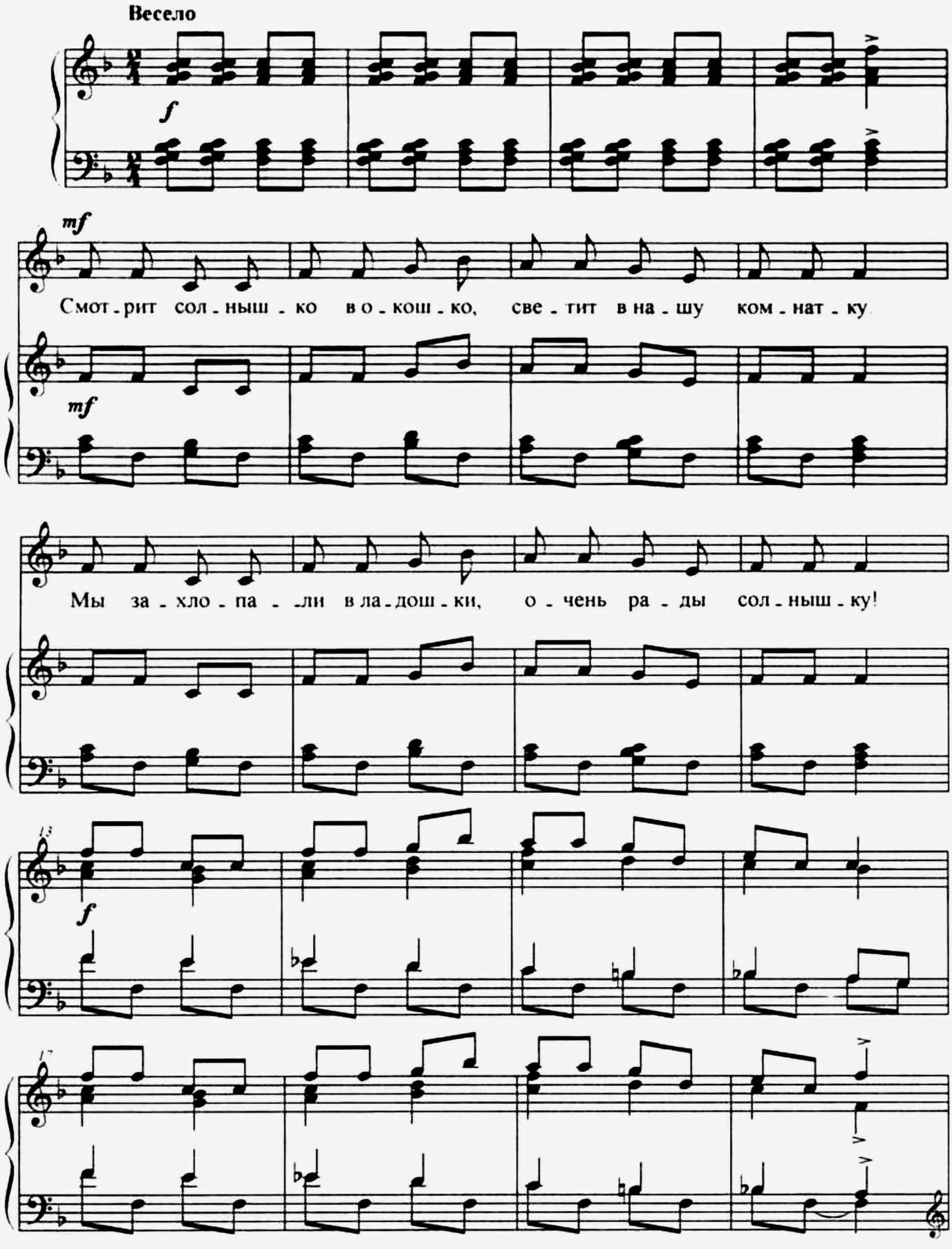

Сообщество педагогов - d-seminar.ru

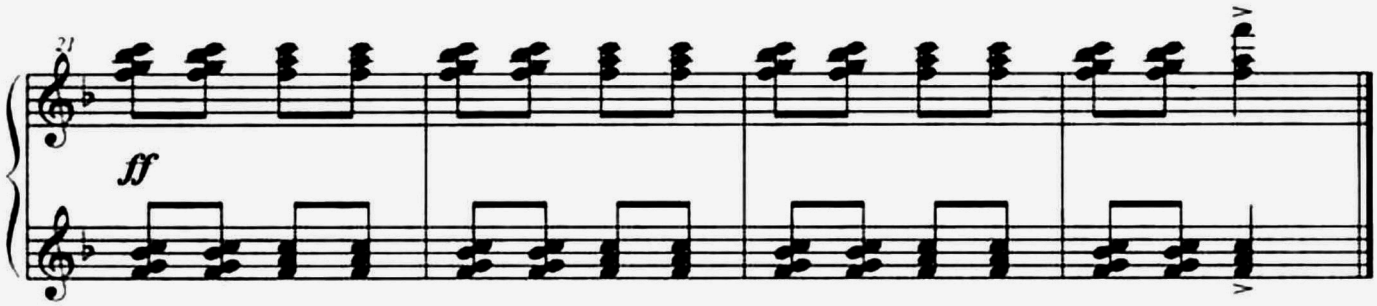

Смотрит солнышко в окошко,
Светит в нашу комнатку.
Мы захлопали в ладошки,
Очень рады солнышку!

Сообщество педагогов - d-seminar.ru