Спасибо, воспитатели родные



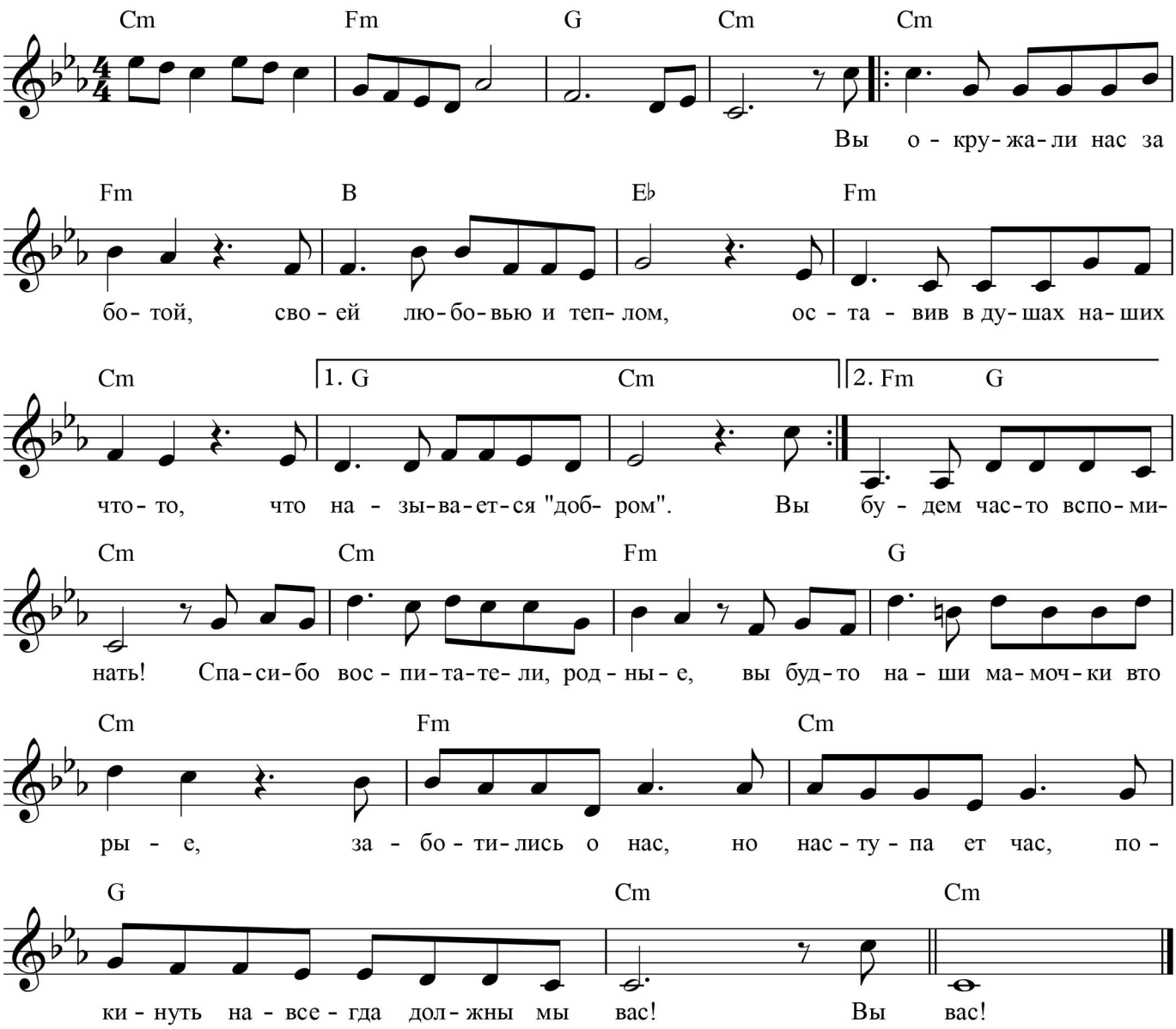

1. Вы окружали нас заботой,
Своей любовью и теплом,
Оставив в душах наших что-то,
Что называется «добром».

Вы хорошо нас воспитали,
Не стыдно будет показать,
И не забудем никогда мы!
Вас будем часто вспоминать!

2. Вы терпеливо нас учили
И не жалели сил своих,
И мы вас сильно полюбили,
Хоть строгих, но таких родных!

Спасибо вам – ещё раз скажем,
И низкий-низкий вам поклон,
И с грустью лёгкою помашем
Своим расправленным крылом!

Припев:
Спасибо, воспитатели родные,
Вы – будто наши мамочки вторые,
Заботились о нас,
Но наступает час,
Покинуть навсегда должны мы вас!

