2. Резвятся, кувыркаются	*Выставляют ногу на пятку.*
И любят танцевать.	
Сегодня мишкам весело,	*Выполняют "пружинку",*
А завтра лягут спать.	*приседают на корточки.*
Припев (2 раза):	
Р-р-р!	*Рычат вправо.*
Р-р-р!	*Рычат влево.*
До лета лягут спать.	*Ладошки – под голову и закрывают глаза.*

Танец косолапых мишек

Для детей средней и старшей групп ДОУ

Слова, музыка и композиция движений **Е. М. Лагутиной,**

Сообщество педагогов - d-seminar.ru

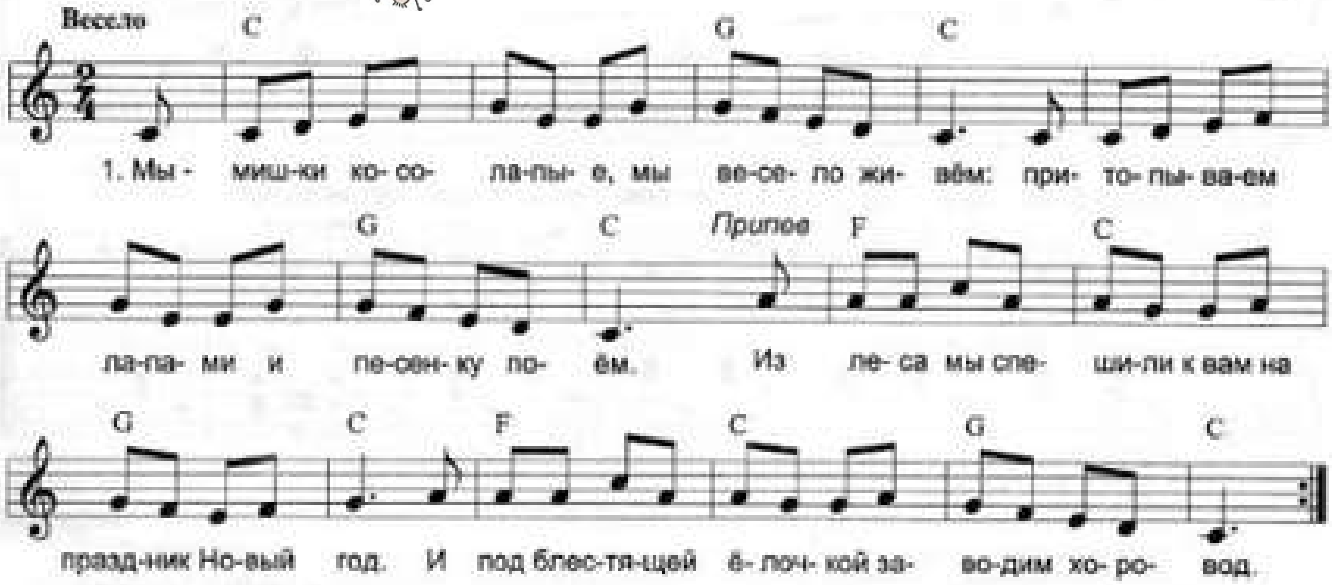

1. Мы – мишки косолапые,	*Выполняют "пружинку",*
Мы весело живём:	
Притопываем лапами	*"притопы".*
И песенку поём.	
Припев:	
Из леса мы спешили к вам	*Один поворот влеревалочку вправо.*
На праздник Новый год.	
И под блестящей ёлочкой	*Один поворот влеревалочку влево.*
Заводим хоровод.	
2. Мы, мишки косолапые,	*Протягивают вперёд бочонки.*
Детишкам дарим мёд.	
Пусть с мамами и папами	*Выставляют ногу на пятку.*
Встречают Новый год!	
Припев.	

Группа Вконтакте

Сообщество педагогов - d-seminar.ru