Танец осенних листочков

Слова А. Макшанцевой

Музыка А. Филиппенко

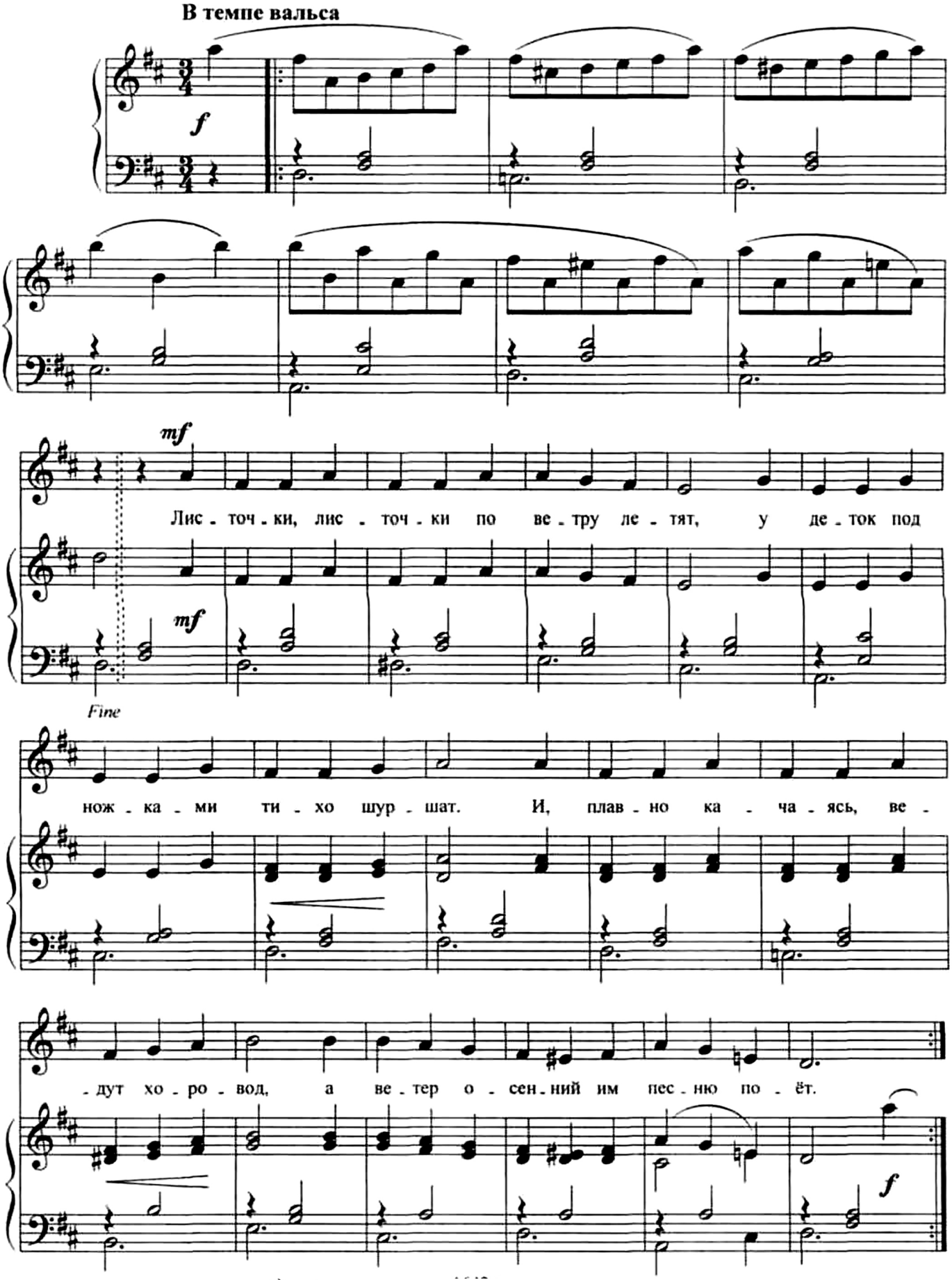

Сообщество педагогов - d-seminar.ru

1. Листочки, листочки по ветру летят.
У деток под ножками тихо шуршат
И, плавно качаясь, ведут хоровод,
А ветер осенний им песню поёт.

2. То вправо, то влево листочки летят.
Прощается с нами осенний наш сад.
Листочки, качаясь, ведут хоровод,
А ветер осенний им песню поёт.

3. И снова листочки по ветру летят,
У деток под ножками тихо шуршат
И, плавно качаясь, ведут хоровод,
А ветер осенний им песню поёт.

Дети стоят врассыпную по залу. Поют песню только взрослые (дети могут подпевать по желанию).

Вступление (оно же — проигрыш между куплетами).
Такты 1–4: дети легко бегают по залу.
Такты 5–8: кружатся на носочках.

Под музыку куплетов дети стоят на месте, выполняя красивые движения руками.

Сообщество педагогов - d-seminar.ru