Танец с куклами

Слова Е. Макшанцевой

Музыка А. Филиппенко

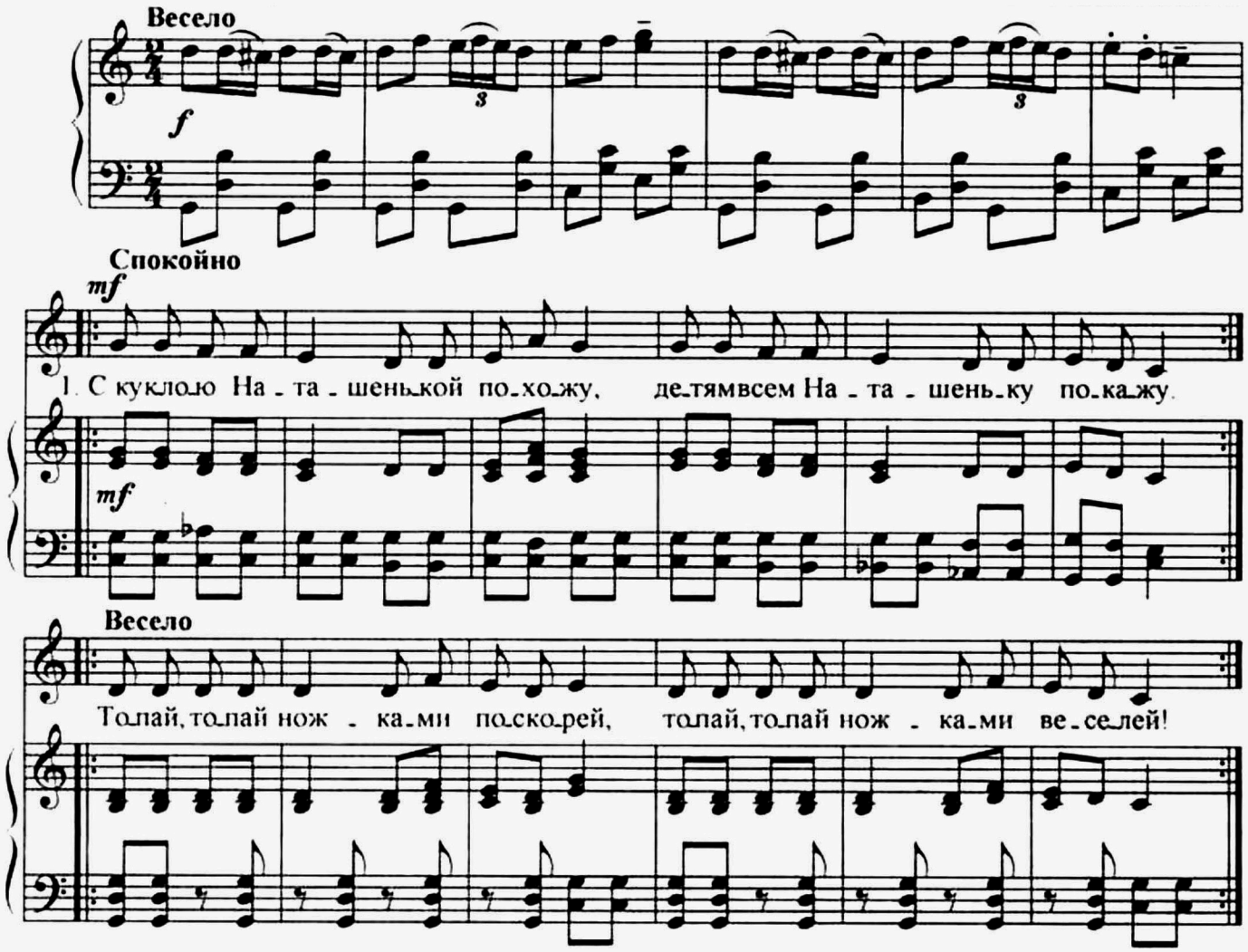

1. С куклою Наташенькой похожу, } 2 раза
Детям всем Наташеньку покажу. }

Дети стоят врассыпную, каждый держит куклу за руки, лицом к себе. Воспитатель поет, дети подпевают.

Припев (2 раза):

Топай, топай ножками поскорей!
Топай, топай ножками веселей!

Все топают ножками.

2. На ушко ей песенку пропою, } 2 раза
Приголублю куколку я свою. }

Стоя на месте, дети поочередно наклоняются то к одному уху куклы, то к другому.

Припев (2 раза).

Движения те же.

3. А теперь, Наташенька, попляши, } 2 раза
Смотрят на Наташеньку малыши. }

Дети приседают на корточки, и кукла касается пола ногами — пляшет.

Припев (2 раза).

Движения те же.

4. С куклою Наташенькой похожу, } 2 раза
Спать свою Наташеньку положу. }

Дети спокойно идут по комнате, положив куклу на левую руку, правой рукой придерживают ее снизу.

Припев (2 раза).

Движения те же.

5. Баю-бай, Наташенька, баю-бай!
Спи, моя Наташенька, засыпай!

Стоя на месте, дети покачивают куклу и смотрят на нее.

Дети (без музыки) говорят: *«Тихо, спит Наташа! Т-с-с!..»*

Сообщество педагогов - d-seminar.ru