Танец с куклами

Украинская народная мелодия

Обработка Н. Лысенко

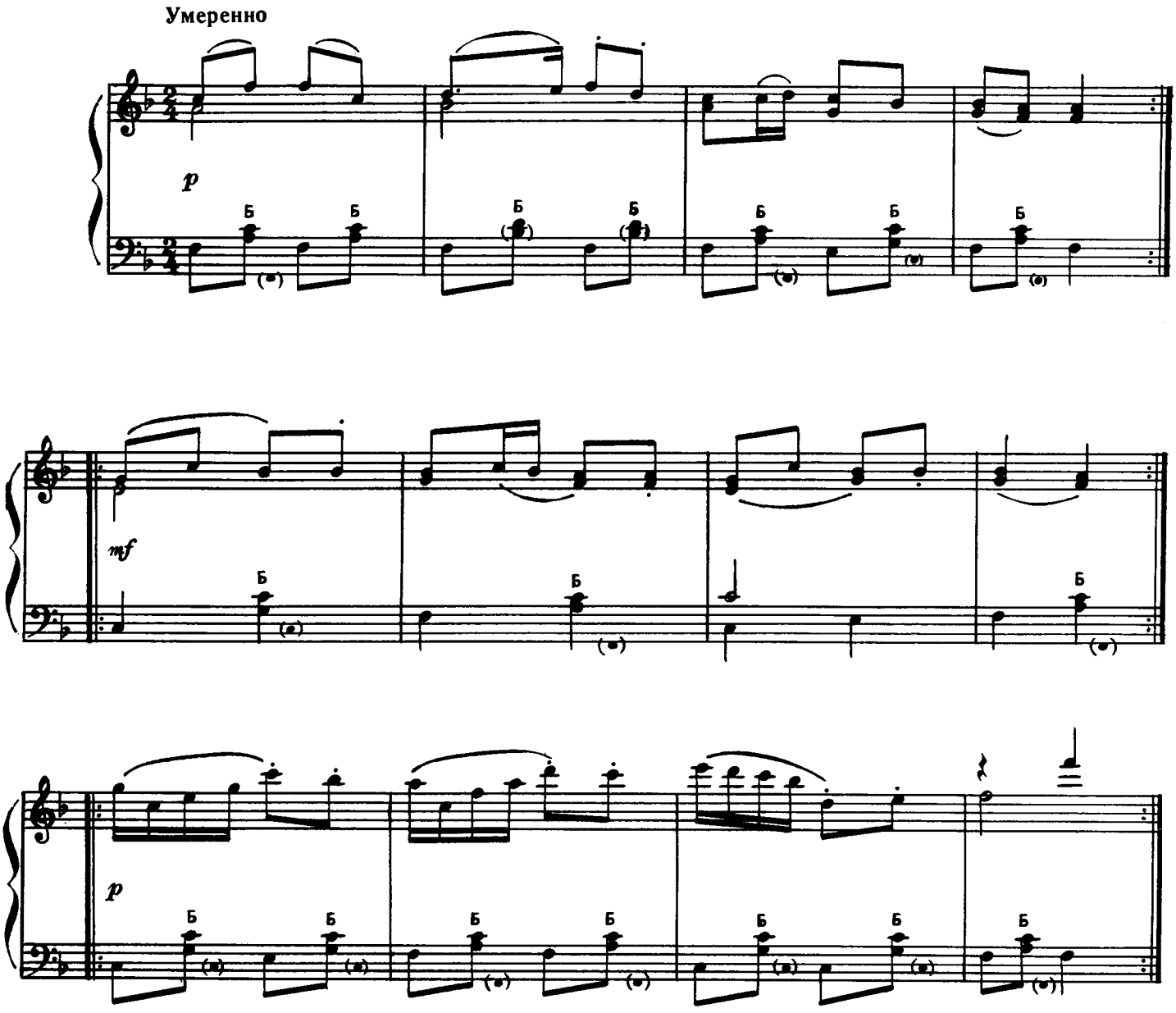

Дети распределяются таким образом: одни садятся на стулья вдоль стены, другие берут кукол и становятся свободной группой в центре комнаты.

Такты 1—4. Дети с куклами бегают в разных направлениях.

Такты 5—8. Куклы «танцуют» на полу.

Такты 9—12. Дети поднимают кукол вверх и кружатся.

Такты 1—4 (при повторении). Подбегают к сидящим детям и сажают кукол им на колени.

Такты 5—8. Танцуют перед ними.

Такты 9—12. Прощаются с куклами (машут им рукой и убегают на свои места).

Автор В. Цивкина

Сообщество педагогов - d-seminar.ru