Танец с новогодним дождем

Музыка и слова Л.С. Аксеновой

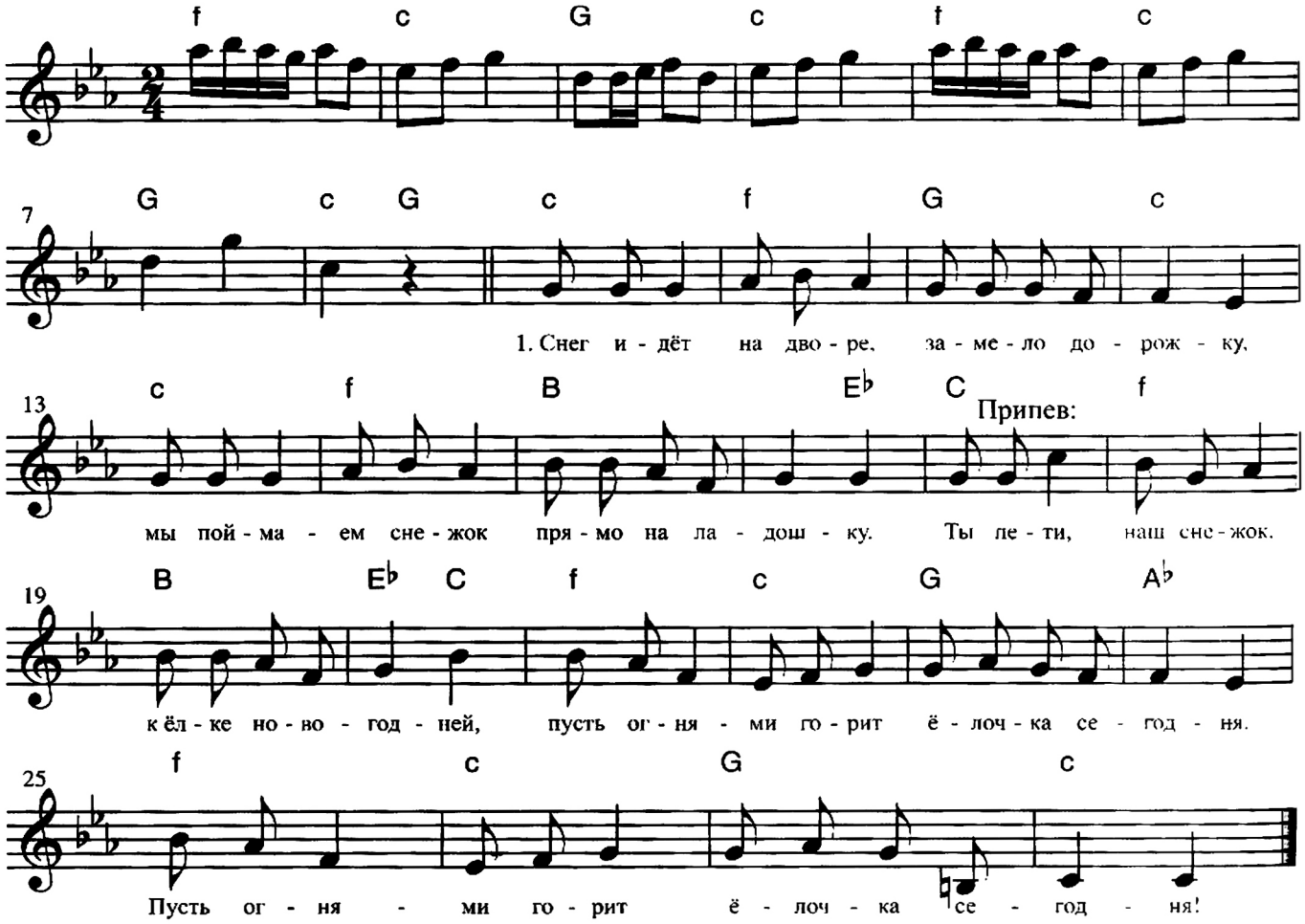

Описание движений

И.п.: дети стоят возле стульчиков, в руках – мишура.

Вступление: бегут друг за другом вокруг ёлки, останавливаются в кругу лицом к ёлке.

1. Снег идёт на дворе,
Замело дорожку,
Мы поймаем снежок *(«ловят снежок», попеременно поднимая ладони с мишурой)*
Прямо на ладошку.

Припев:
Ты лети, наш снежок, *(бегут к ёлке)*
К ёлке новогодней, *(поднимают мишуру вверх)*
Пусть огнями горит *(отбегают назад)*
Ёлочка сегодня. *(опускают руки)*
Пусть огнями горит *(покачивают мишурой вправо и влево)*
Ёлочка сегодня!

На проигрыш (музыка вступления):

1 такт: резкий взмах вверх, затем опустить руки.

2 такт: повторить движение 1 такта.

3–4 такт: покружиться на носках, руки в стороны;

5–8 такт: повторить движения 1–4 тактов.

2. Мы со снегом друзья,
Не боимся стужи, *(движения повторяются как на 1-й куплет)*
А блестящий снежок
Нашей ёлке нужен!

Припев. *(Повторяются движения припева.)*

Движения на проигрыш те же.

На окончание (музыка вступления) дети украшают ёлку мишурой.

Сообщество педагогов - d-seminar.ru