Танец вокруг елки

Весело

Музыка В. КУРОЧКИНА

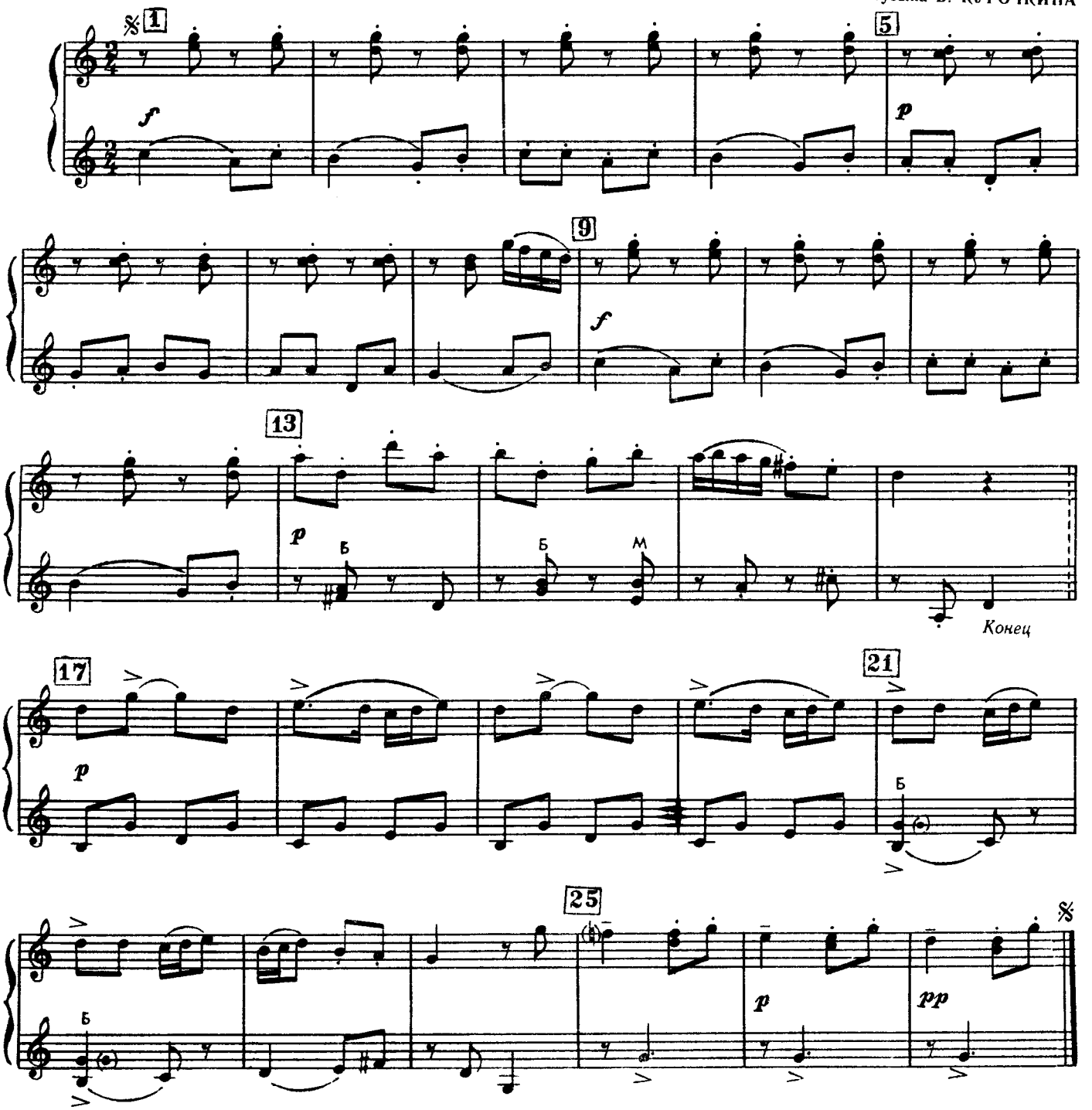

Дети стоят вокруг ёлки, держась за руки.
Такты 1 - 4. Идут шагом по кругу.
Такты 5 - 8. Кружатся лёгким бегом, подняв руки и вращая кистями.
Такты 9 - 16. Повторение движений тактов 1 - 8.
Такты 17 - 20. Подходят к ёлке, постепенно поднимая руки вверх.
Такты 21 - 24. Отходят от ёлки, опуская руки вниз.
Такты 25 - 27. Выполняют "пружинку" с поворотом.

Сообщество педагогов - d-seminar.ru