Группа Вконтакте

Тихая ночь

Ф. ГРУБЕР – С. ХАЛАИМОВ
(обработка)

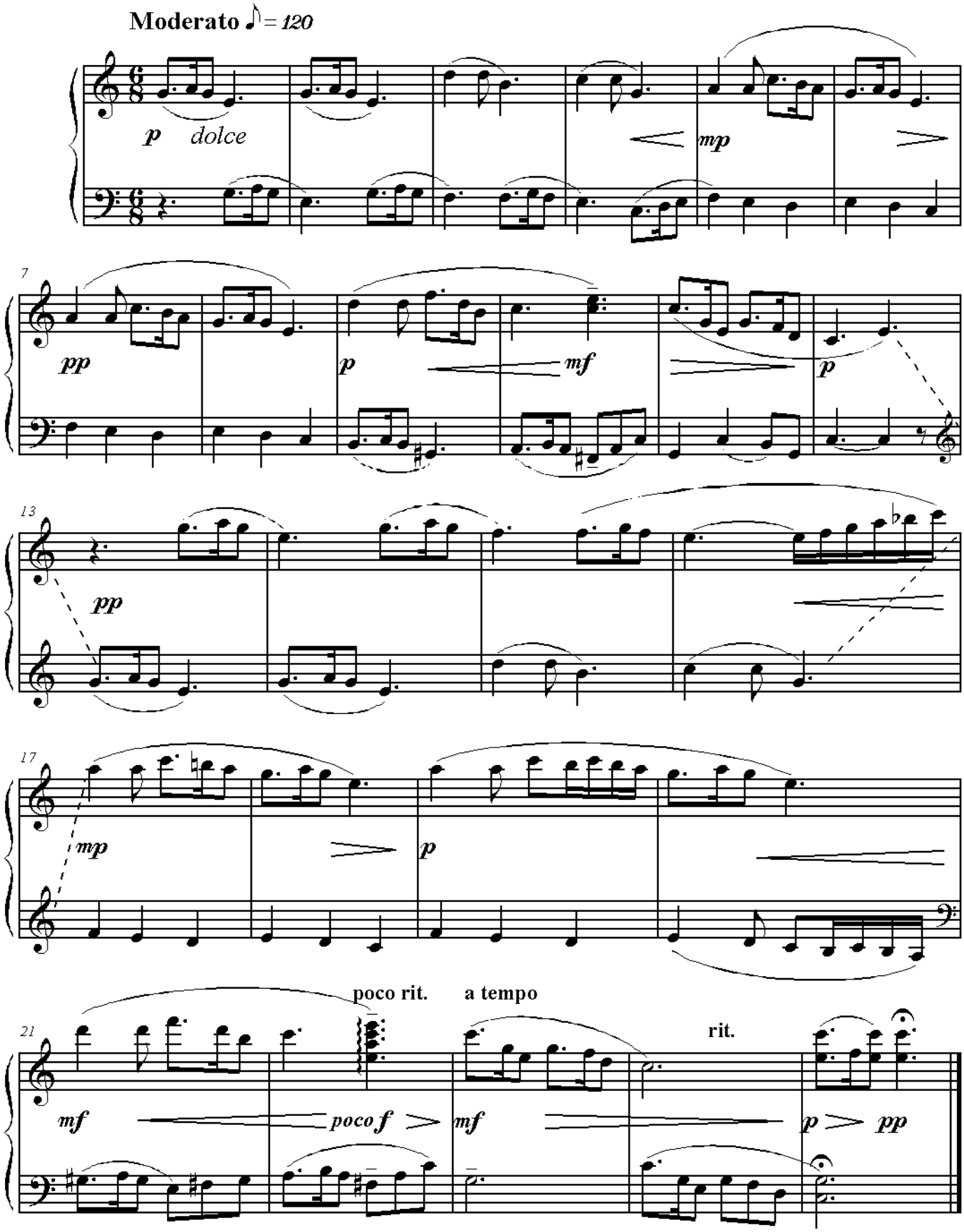

Сообщество педагогов - d-seminar.ru