Тоосинь, тоосинь, у Ивана кудри...

Слова и музыка народные

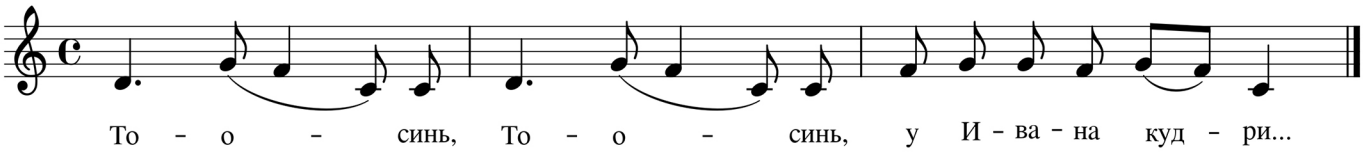

Тоосинь, тоосинь, у Ивана кудри
Тоосинь, тоосинь, по плечам лежат.
Тоосинь, тоосинь, словно жар,горят.
Тоосинь, тоосинь, его жёнушка -
Тоосинь, тоосинь, красно солнышко.
Тоосинь, тоосинь, его детушки -
Тоосинь, тоосинь, - часты звёздочки.

Сообщество педагогов - d-seminar.ru