У МЕДВЕДЯ ВО БОРУ

Русская народная песня

Обработка Т. ПОПАТЕНКО

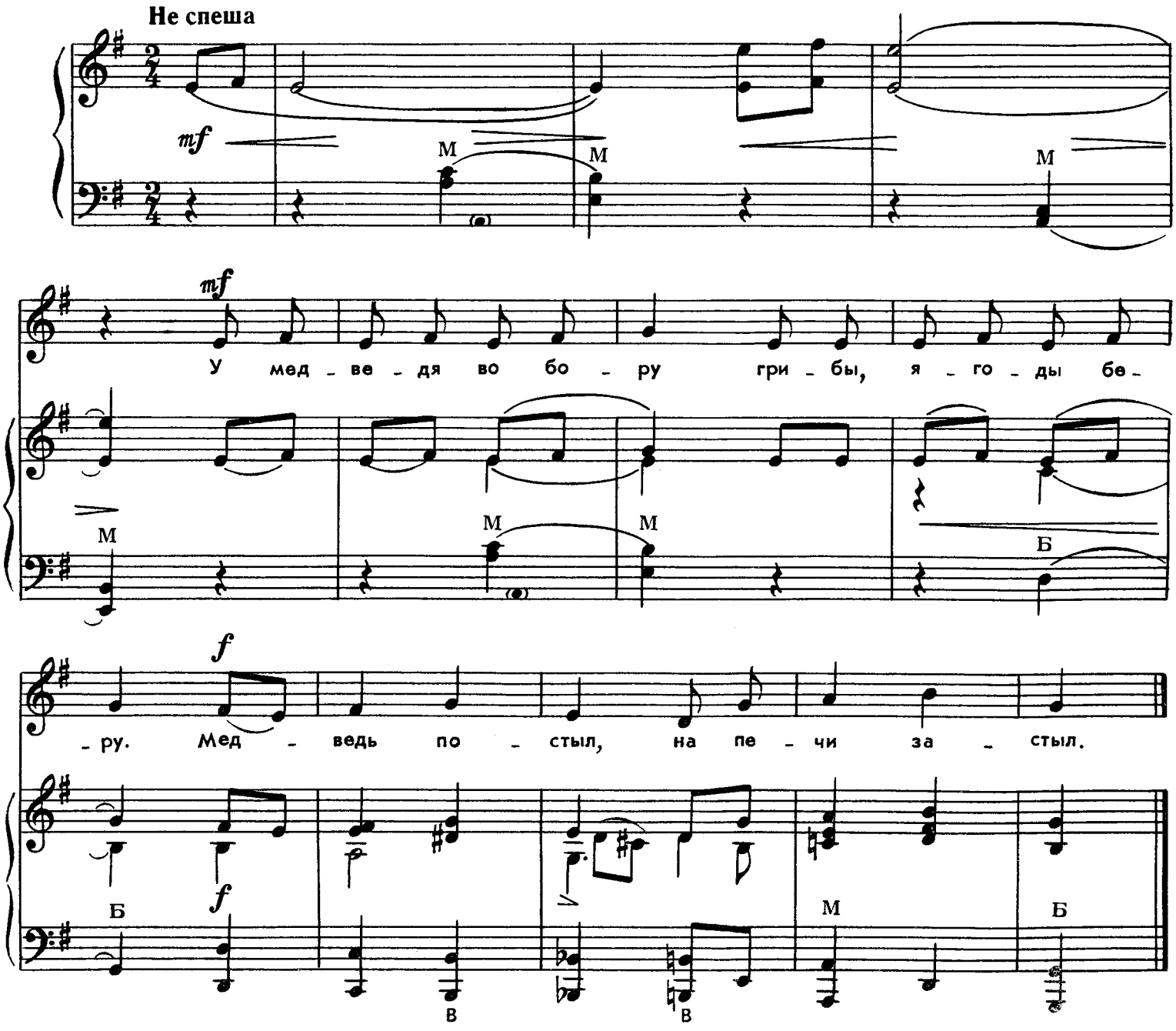

У медведя во бору
Грибы, ягоды беру.
Медведь постыл,
На печи застыл.

Один ребенок изображает медведя. Он лежит в стороне (на траве или на коврике) и «дремлет». Остальные дети поют песню и медленно подходят к нему. С окончанием песни, «медведь» бежит за детьми и ловит их. Пойманный ребенок становится «медведем». Если никто не пойман, остается прежний «медведь» и игра начинается сначала.

Сообщество педагогов - d-seminar.ru