УЧУСЬ КАТАТЬСЯ

Слова С. СОРИНА

Музыка Г. ФРИДА

Бодро, подвижно

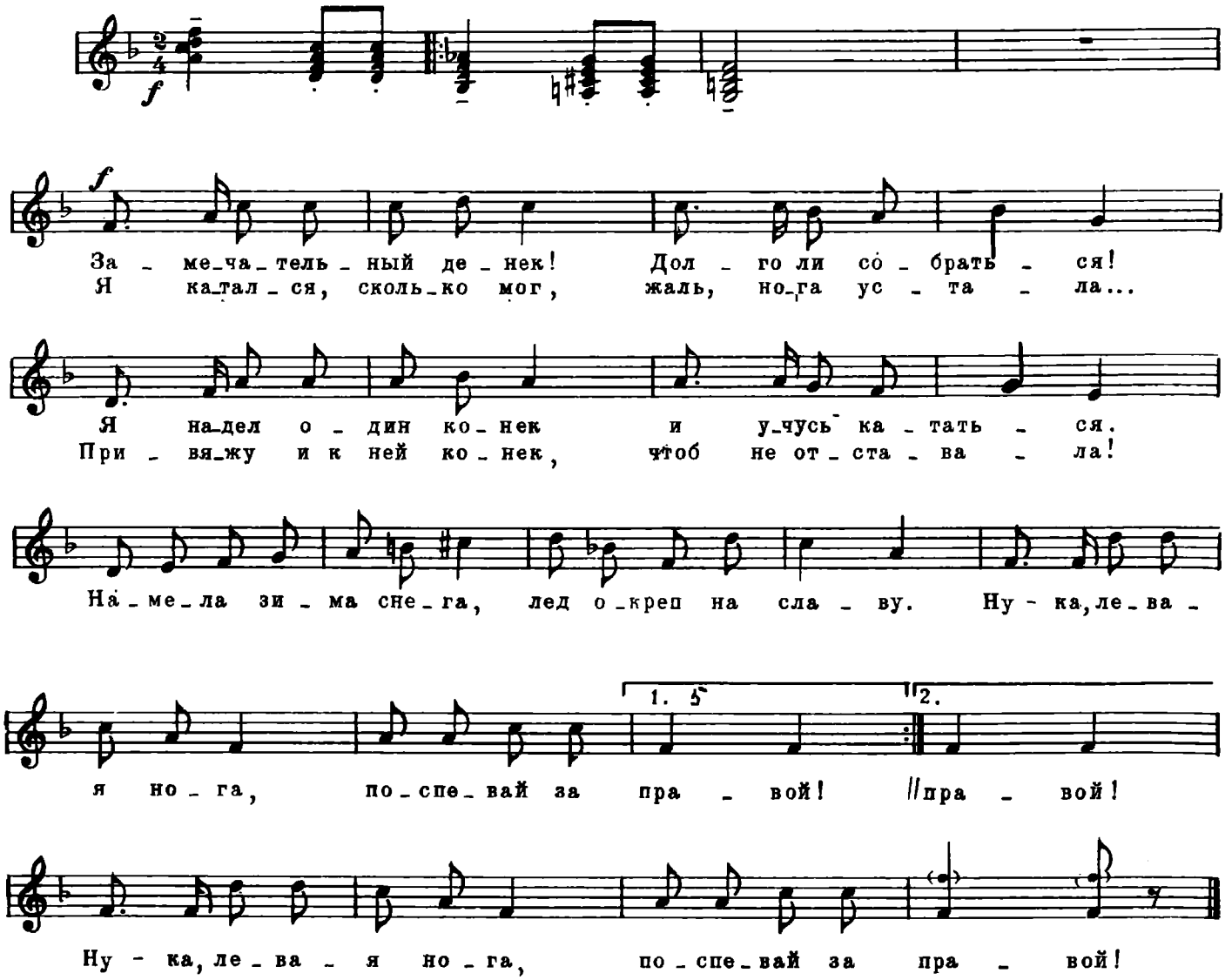

Замечательный денек!
Долго ли собраться!
Я надел один конек
И учусь кататься.

Намела зима снега
Лед окреп на славу.
Ну-ка, левая нога,
Поспевай за правой!

Я катался, сколько мог,
Жаль, нога устала...
Привяжу и к ней, конек,
Чтоб не отставала!

Сообщество педагогов - d-seminar.ru