Упражнение с погремушками

Музыка А. Козакевич

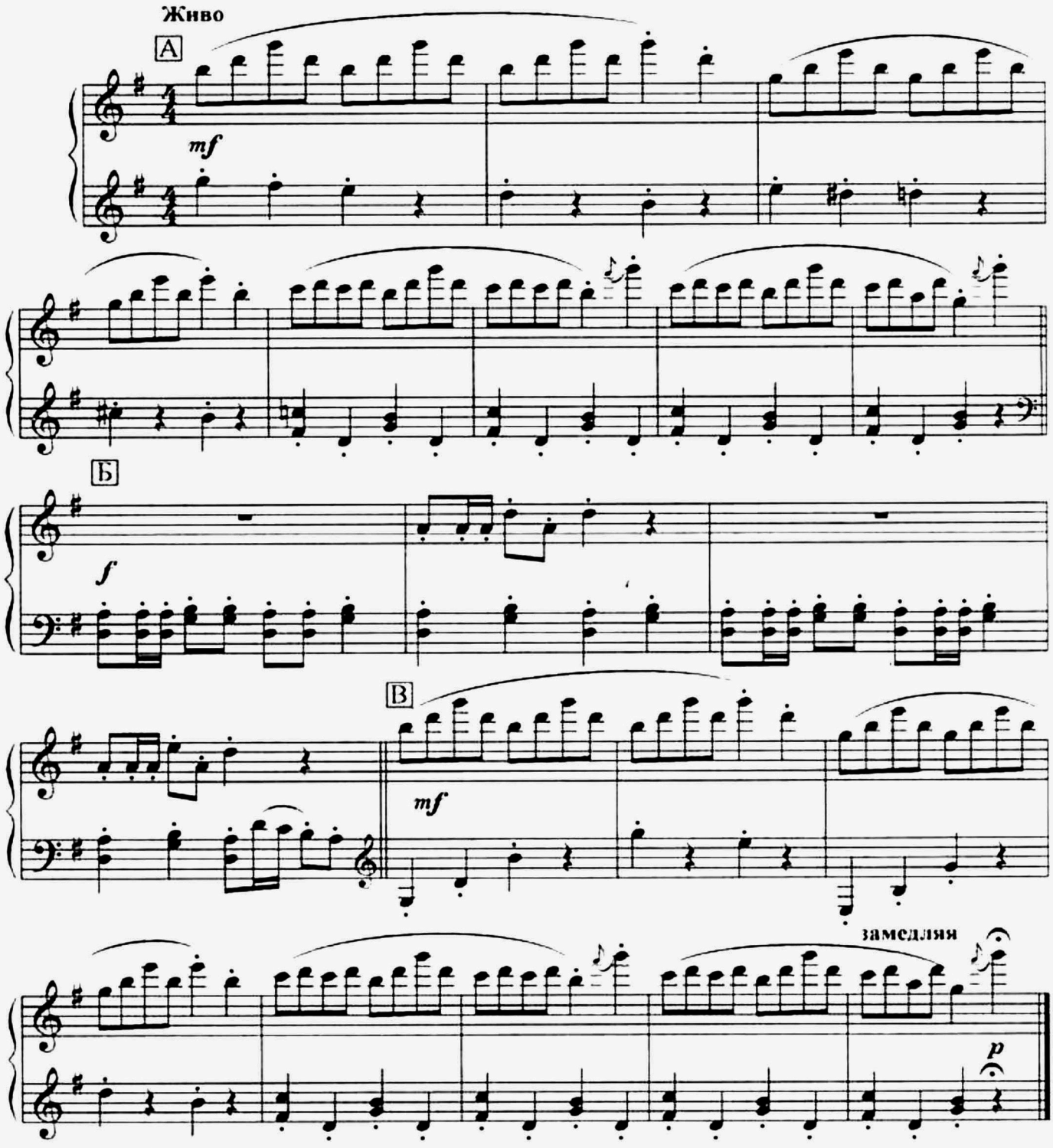

Описание:

Дети стоят свободно по всей комнате, держа в правой руке погремушку.

Музыка А. Малыши, стоя на месте, гремят в такт музыке.

Музыка Б. Маршируют по всей комнате.

Музыка В. Стоя на месте, дети снова гремят погремушками.

Вариант:

Музыка А. Дети бегают врассыпную.

Музыка Б. Маршируют.

Музыка В. Весело гремят погремушками.

Сообщество педагогов - d-seminar.ru