ПОСЛУШНЫЕ ПАЛЬЧИКИ
(этюд)

ВАЛЕРИЙ ЕРМОШКИН
op.49

Moderato (♩ = c. 108)

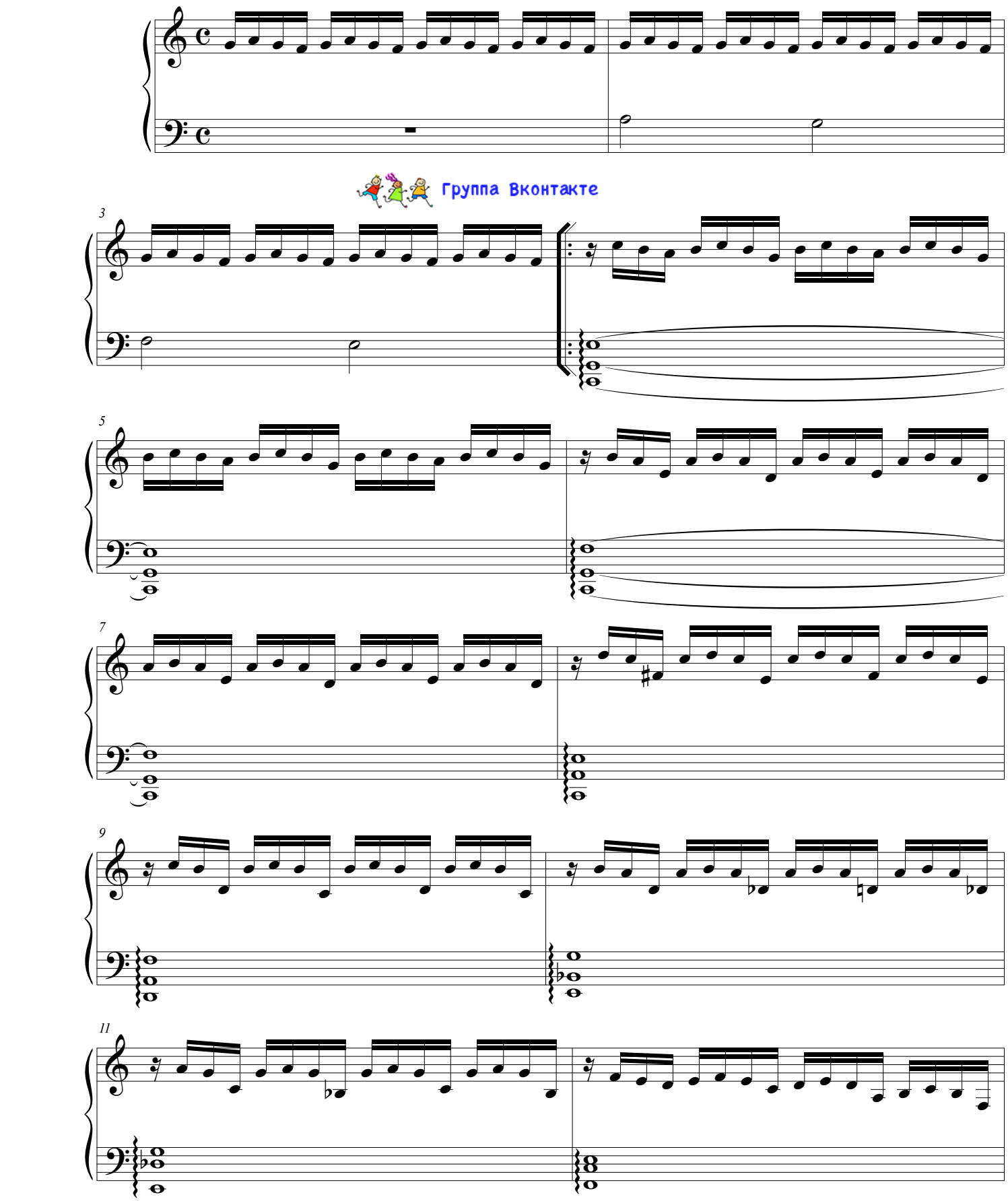

Группа Вконтакте

Сообщество педагогов - d-seminar.ru

13



15

17

19

21

23

25

ПОСЛУШНЫЕ ПАЛЬЧИКИ

27



29

31

33

35

37

39