В мемориальном парке

Слова и музыка Т. З. Прописновой,

Сообщество педагогов - d-seminar.ru

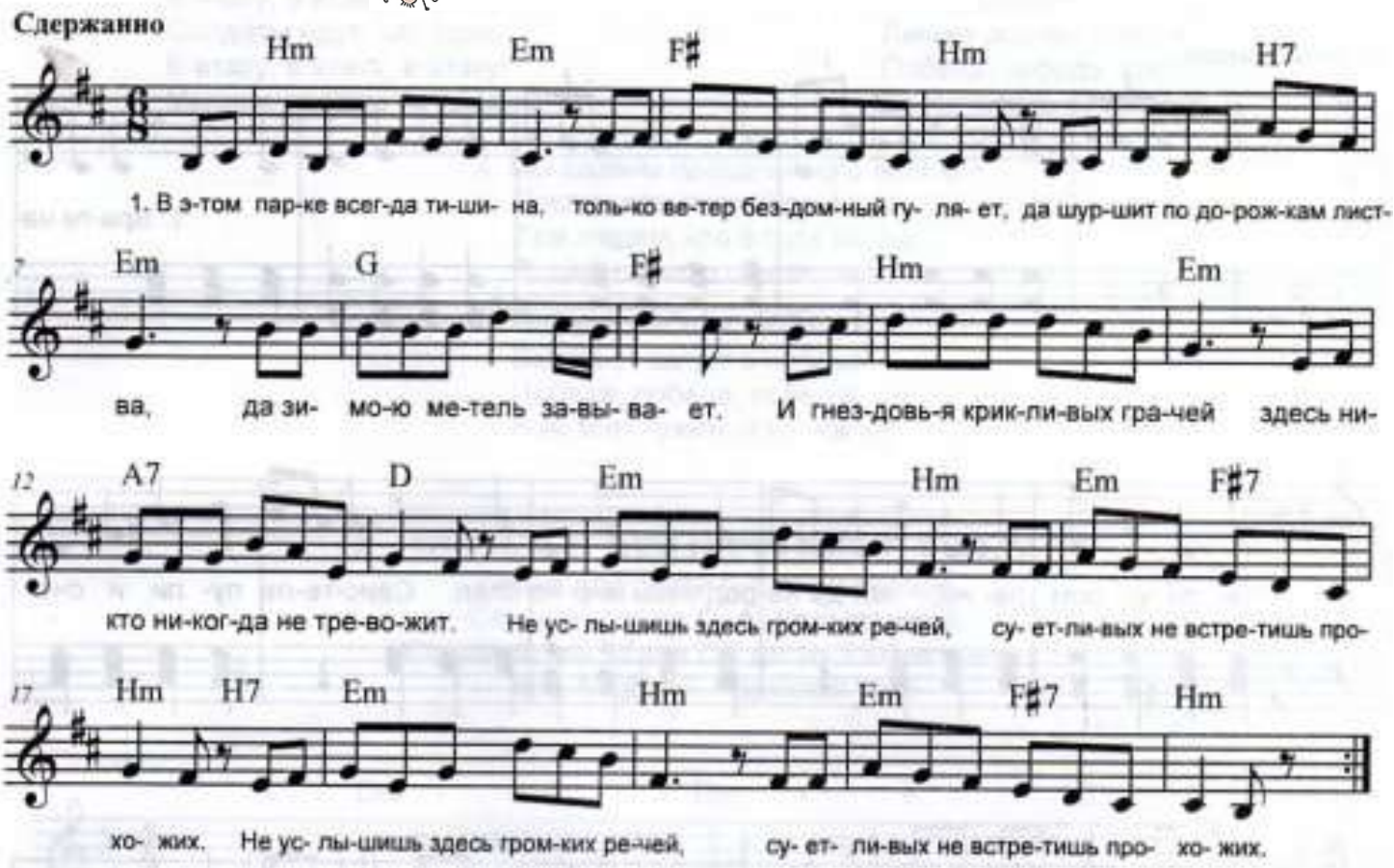

1. В этом парке всегда тишина,
Только ветер бездомный гуляет,
Да шуршит по дорожкам листва,
Да зимою метель завывает.

И гнездовья крикливых грачей
Здесь никто никогда не тревожит.
Не услышишь здесь громких речей,
Суетливых не встретишь прохожих. } 2 раза

2. Обелиски, как свечи, стоят.
Белый мрамор на солнце сверкает.
Не вернувшихся с поля солдат,
Плача, старая мать вспоминает.

Да в молчании скорбно замрут
Ветераны, от горя седые,
Вспомнят старых друзей, помянут,
А они пред глазами – живые. } 2 раза

3. Здесь в любви тихо клятву дают.
Честь и совесть беречь обещают,
И букеты к подножью кладут,
И друг другу ошибки прощают.

Пусть же светится вечным огнём
Наша память, не зная забвенья.
Только помня о прошлом своём,
Будут счастливо жить поколенья. } 2 раза

Группа Вконтакте
Сообщество педагогов - d-seminar.ru