Вальс расставания

Слова Л. Хохловой

Музыка В. Литвинова

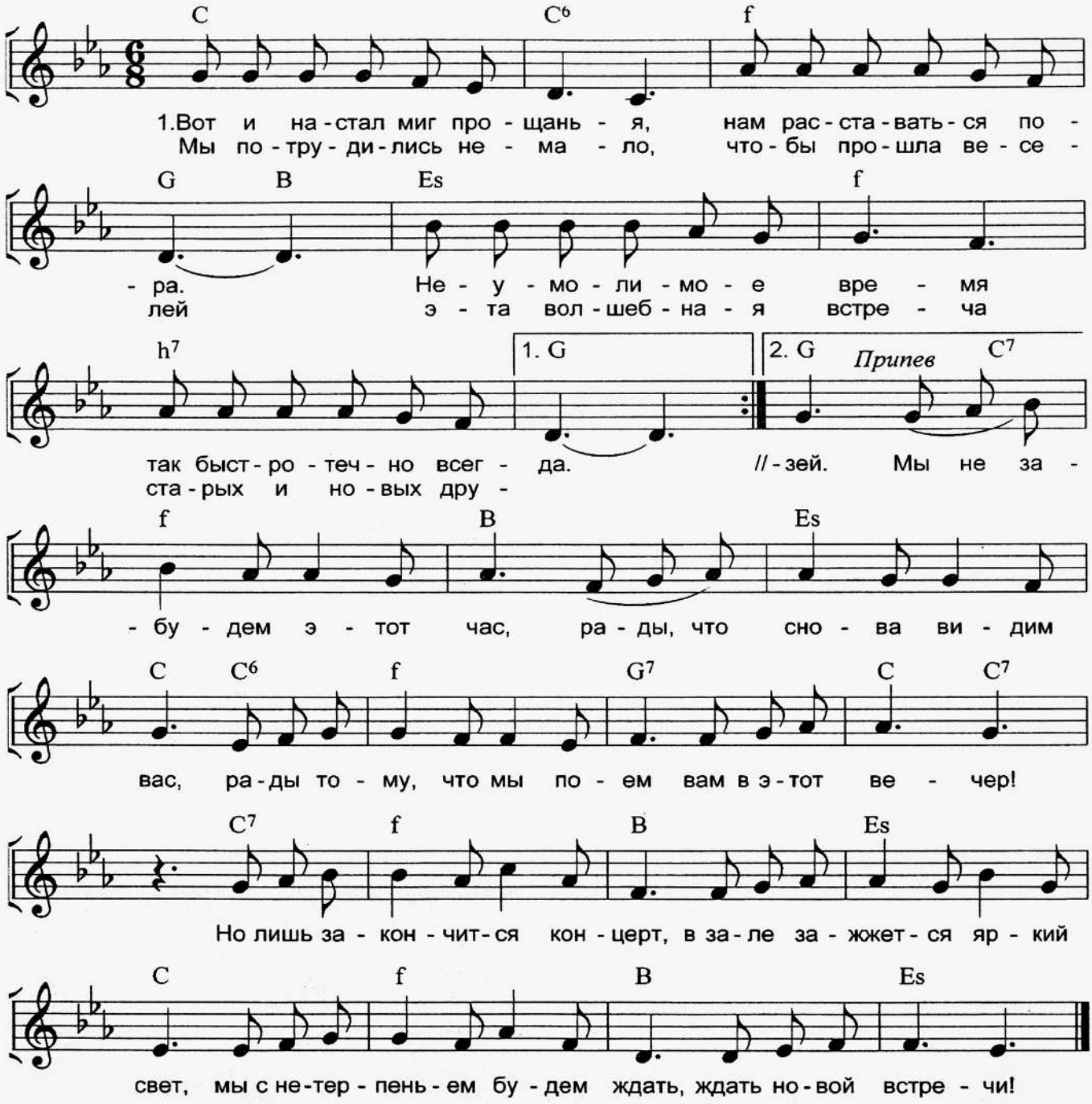

1. Вот и настал миг прощанья,
Нам расставаться пора.
Неумолимое время
Так быстротечно всегда.
Мы потрудились немало,
Чтобы прошла веселей
Эта волшебная встреча
Старых и новых друзей.

Припев:
Мы не забудем этот час,
Рады, что снова видим вас,
Рады тому, что мы поем
вам в этот вечер!
Но лишь закончится концерт,
В зале зажжется яркий свет,
Мы с нетерпеньем будем ждать,
ждать новой встречи!

2. Музыка нежно и просто
Нас за собою ведет.
Жить на земле очень скучно,
Если душа не поет.
Стихнут рояль и гитара,
Скрипки устанут играть,
Но в нашем сердце их струны
Будут все так же звучать!