Музыкальная игра
«ВЕСЕЛЫЕ ГУСИ»

Русская народная песня

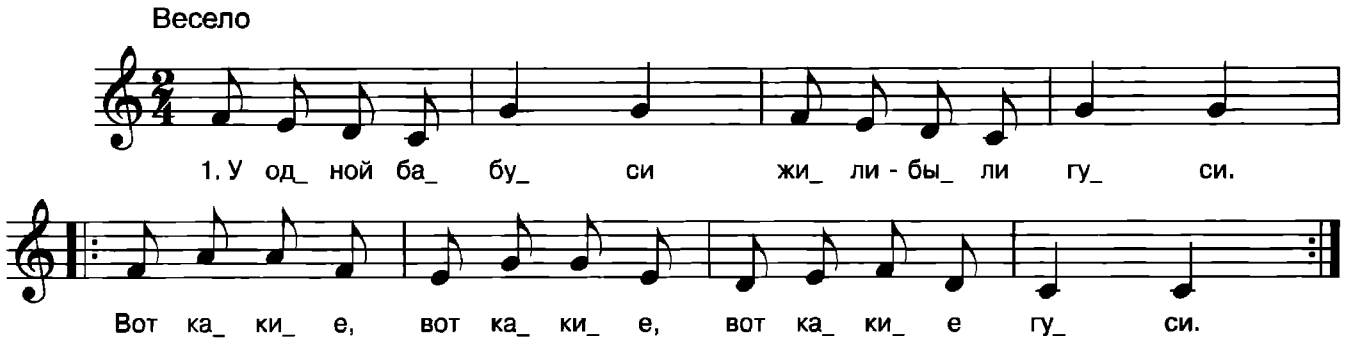

Для игры нужно приготовить:

- эмблемы или шапочки гусей для всех ребятишек;
- платок и фартук для бабушки;

Бабушка ведет «гусей» гулять. Взрослые поют, а дети изображают гусей.

1. У одной бабуси
   Жили-были гуси.
   Вот какие, вот какие,
   Вот какие гуси. } *(2 раза)*

   «Гуси» свободной «стайкой» идут за бабушкой, держа руки на бедрах.

2. Мыли гуси лапки
   В луже у канавки.
   Вот какие, вот какие,
   Спрятались в канавке. } *(2 раза)*

   «Гуси» бегут к канавке, «моют лапки», то есть поочередно выставляют то одну, то другую ногу, ставя ее на полную ступню. «Спрятались!» — «гуси» приседают.

3. «Ой! — кричит бабуся, —
   Где же мои гуси?
   Ой, пропали, ой, пропали,
   Гуси мои, гуси!» } *(2 раза)*

   Бабушка ходит, ищет, к концу куплета кончиком платка вытирает слезы.

4. Выбегали гуси,
   Кланялись бабусе:
   «Га-га-га, га-га-га», —
   Кланялись бабусе. } *(2 раза)*

   «Гуси» выбегают, кланяются. Бабушка гладит их по головкам.

5. Весело плясали,
   Крыльями махали.
   Вот какие, вот какие,
   С бабушкой плясали. } *(2 раза)*

   «Гуси» разводят руки в стороны, слегка помахивают «крыльями» и кружатся.

Сообщество педагогов - d-seminar.ru