Веселые мячики

Музыка М. САТУЛЛИНОЙ

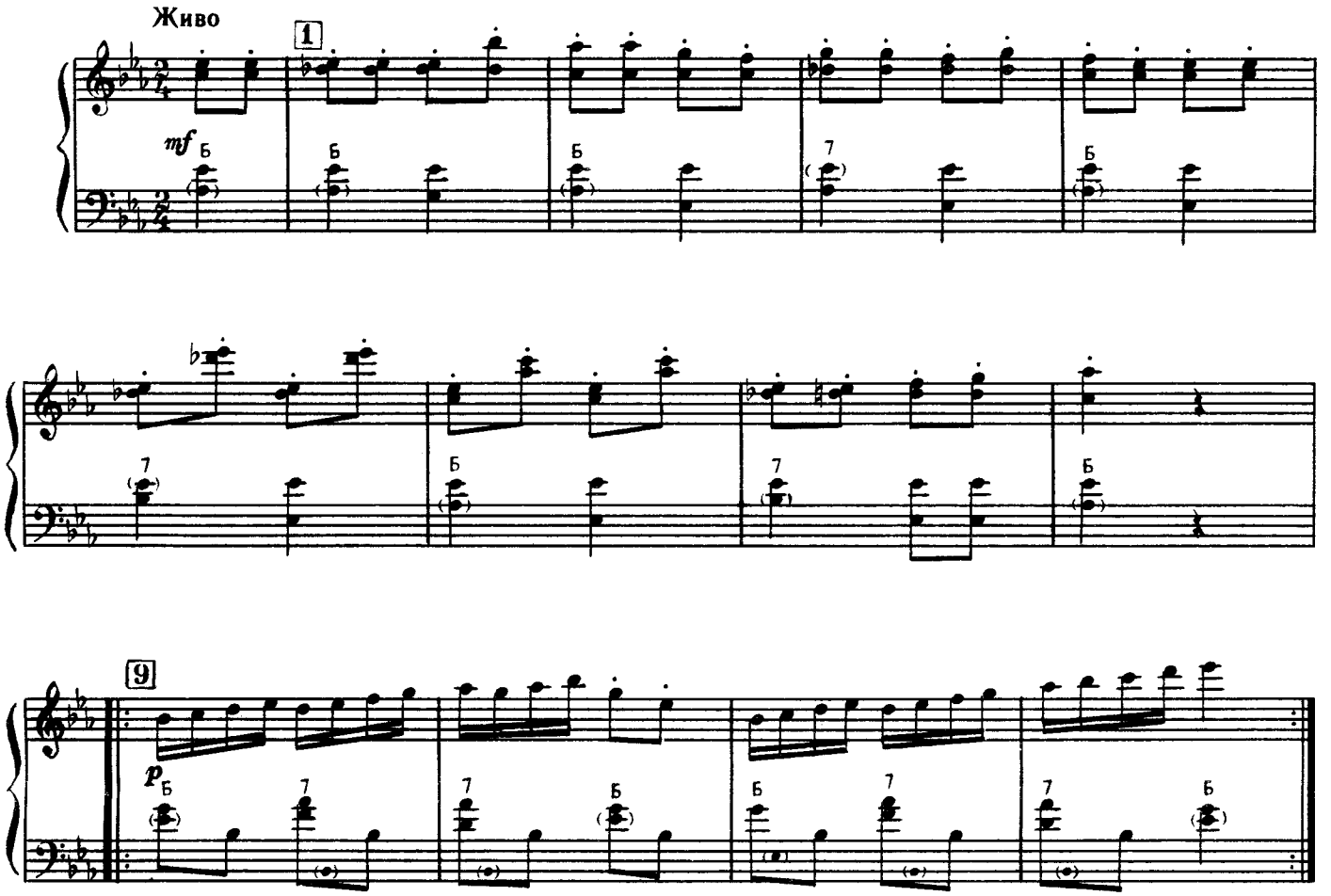

Дети располагаются свободно по всей комнате.

Такты 1 — 8. Легко подпрыгивают на месте. Воспитатель ходит между детьми и ритмично взмахивает рукой (ладонь книзу), как бы играя в мяч.

Такты 9 — 12. Разбегаются по всей комнате — мячики покатились в разные стороны. Воспитатель делает вид, что хочет их поймать. По окончании музыки дети приседают на корточки. Воспитатель говорит: «Вот они, мои мячики, поиграю с ними». Игра повторяется.

Описание движений Ф. Теплицкой

Сообщество педагогов - d-seminar.ru