Веселые скачки

Музыка Б. МОЖЖЕВЕЛОВА

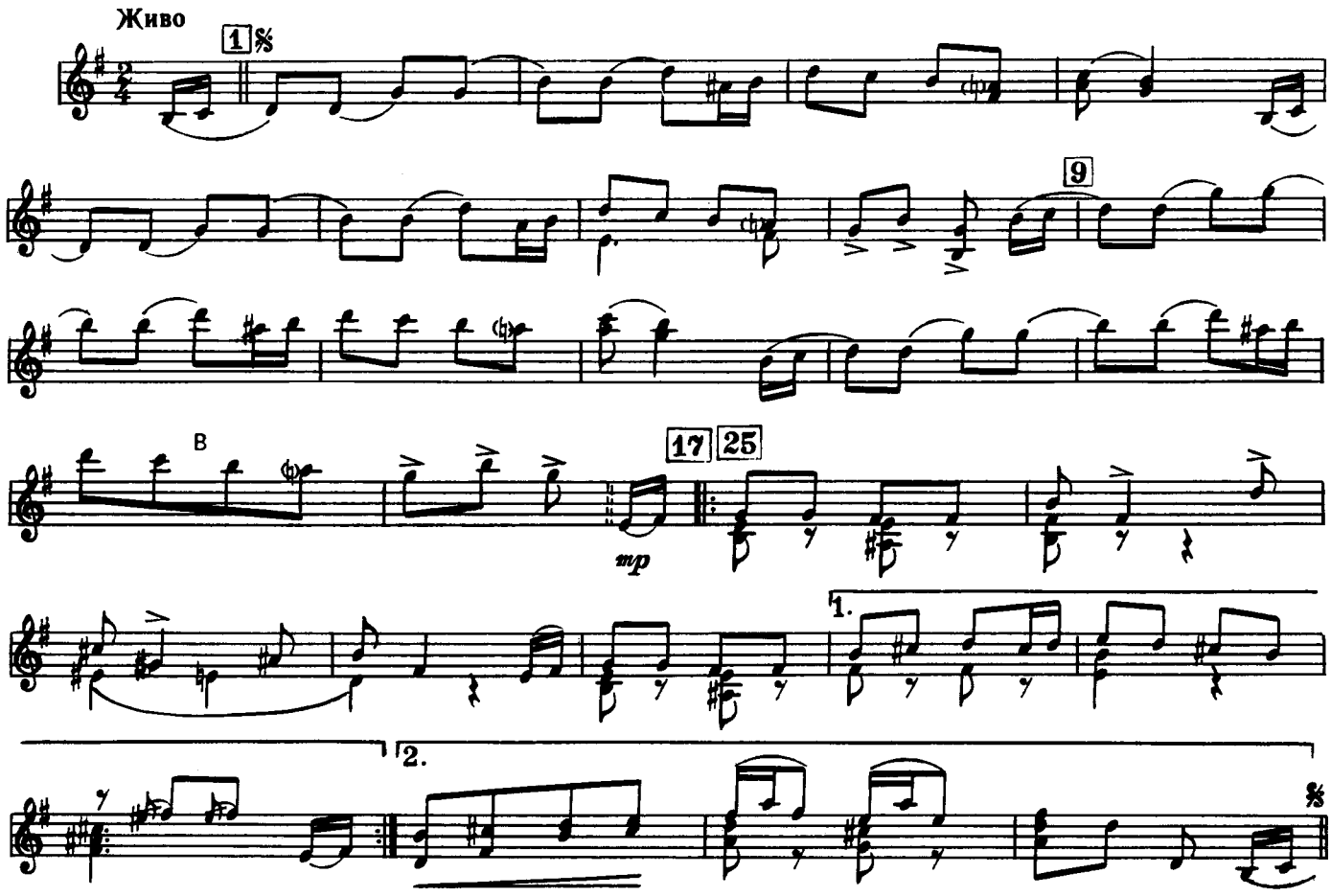

Дети становятся в два концентрических круга с одинаковым количеством человек в каждом.

Т а к т ы 1 – 8. Стоящие во внешнем круге, взявшись за руки, скачут боковым галопом вправо. Стоящие во внутреннем круге отхлопывают ритм.

Т а к т ы 9 – 16. Галоп – во внутреннем круге; стоящие во внешнем круге отхлопывают ритм.

Т а к т ы 17 – 20. Дети, стоящие во внешнем круге, проходят через "воротики", которые образуют стоящие во внутреннем круге (они в это время отходят назад).

Т а к т ы 21 – 24. В центр через "воротики" проходят дети, стоявшие во внешнем круге.

Т а к т ы 25 – 32. Движение "воротики" повторяется.

Т а к т ы 1 – 16 (повторение). Снова боковой галоп, как в начале.

Описание движений Н. Ветлугиной

Сообщество педагогов - d-seminar.ru