# Весеннее настроение

Слова и музыка **З. Б. Качаевой,**
МДОУ № 37 "Солнышко", г. Балашиха Московской обл.

Сообщество педагогов - d-seminar.ru

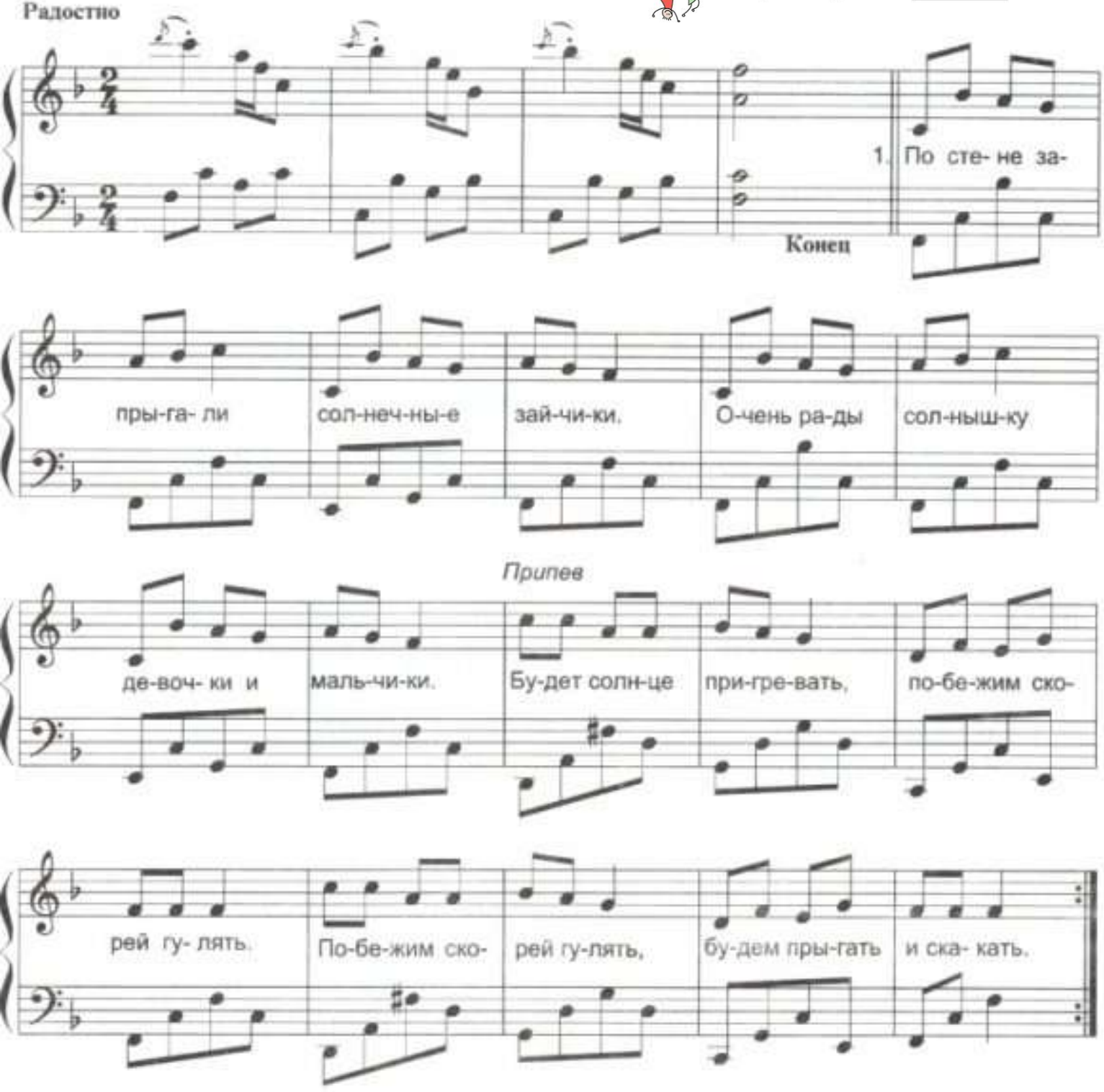


1. По стене запрыгали
Солнечные зайчики.
Очень рады солнышку
Девочки и мальчики.

*Припев:*
Будет солнце пригревать,
Побежим скорей гулять.
Побежим скорей гулять,
Будем прыгать и скакать.

2. Воробьишки серые
По дорожкам прыгают,
О весеннем солнышке
Весело чирикают.
*Припев.*

Группа Вконтакте
Сообщество педагогов - d-seminar.ru