Весеннее настроение

Слова Г. Рахметова

Музыка В. Соколова

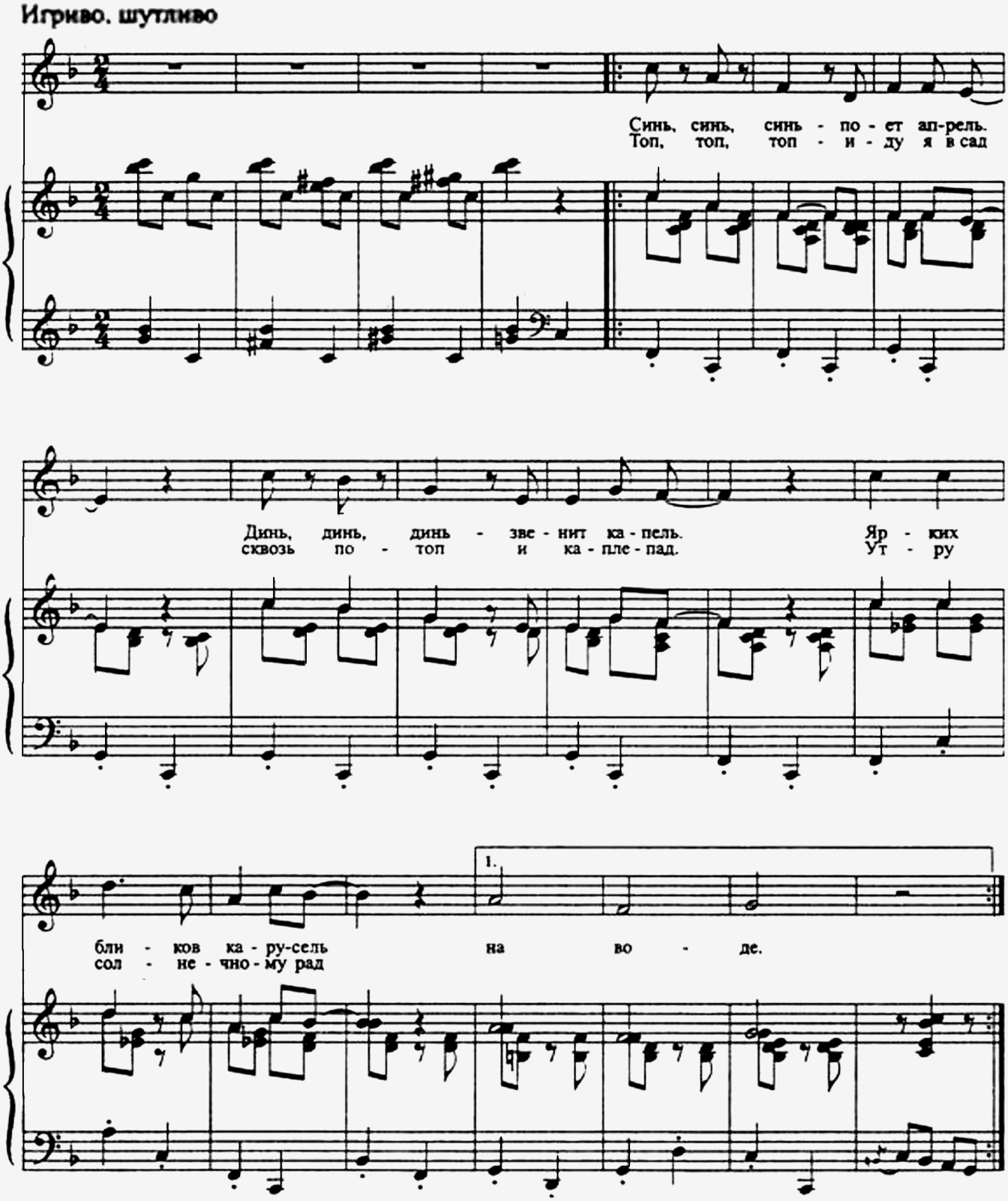

Сообщество педагогов - d-seminar.ru

2.

и вес - не.

Ру-че-ек бе - жит за мной по у-мы-той

мос-то-вой, у-лыб-нул-ся пос-то-вой мне во след. Шлеп, шлеп, шлеп - из -

под но-ги на-пе-ва-ют са-по-ги... Все до-ро-ги до-ро-ги мне в шесть лет.

окончание

Синь, синь, синь - по - ет ап - рель. Динь, динь,
Топ, топ, топ - и - ду я в сад сквозь по -

Сообщество педагогов - d-seminar.ru

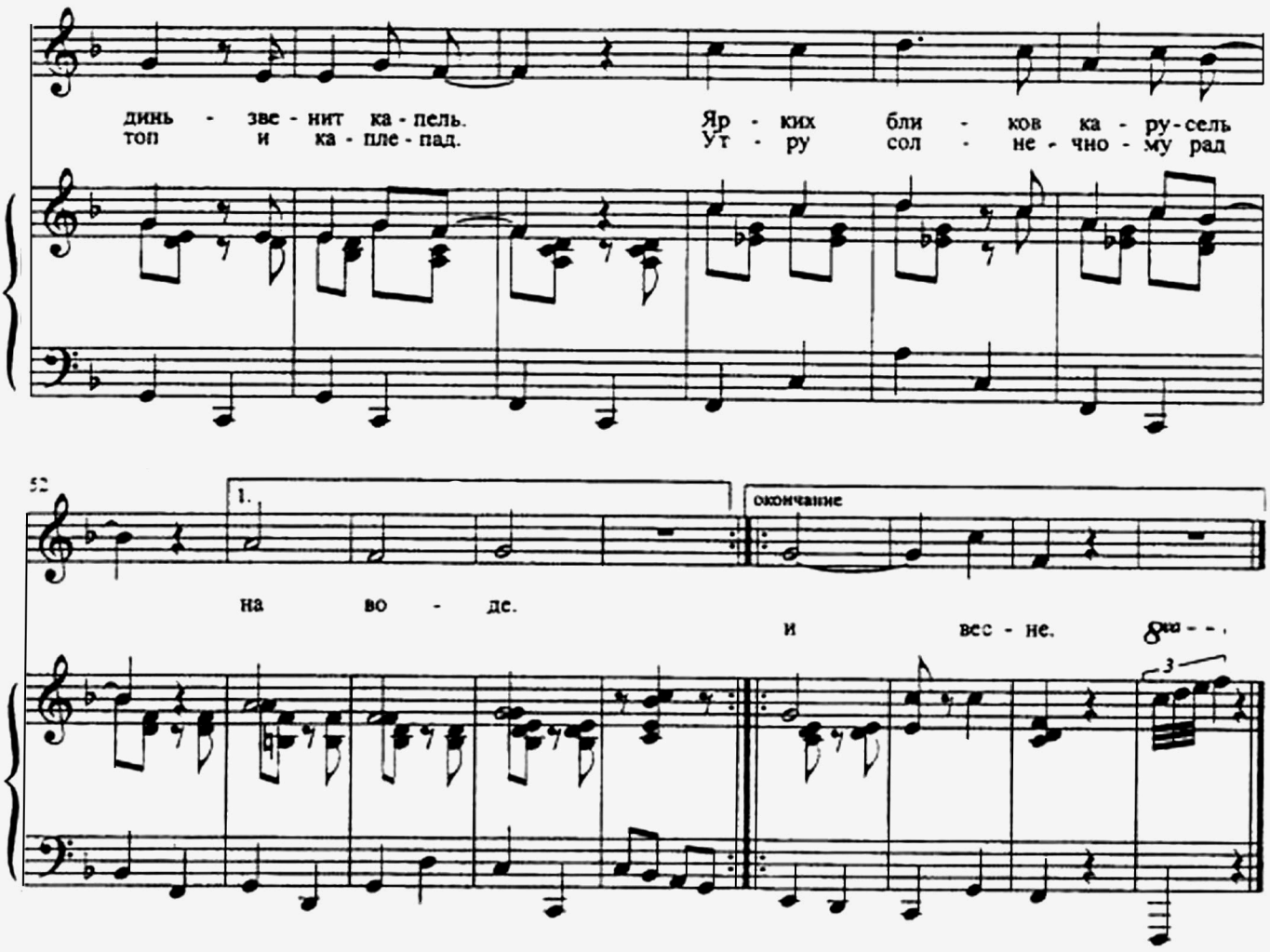

Припев: Синь, синь, синь — поет апрель,
Динь, динь, динь — звенит капель,
Ярких бликов карусель на воде.
Топ, топ, топ — иду я в сад
Сквозь потоп и каплепад,
Утру солнечному рад и весне.

1. Ручеек бежит за мной
По умытой мостовой,
Улыбнулся постовой мне во след.
Шлеп, шлеп, шлеп — из-под ноги
Напевают сапоги.
Все доро́ги до́роги мне в шесть лет.

2. Вот уже из-за оград
Показался детский сад —
Мне (нам) всегда он очень рад,
старый друг.
И поет моя душа:
До чего же хороша,
До чего же хороша
Жизнь вокруг.

Сообщество педагогов - d-seminar.ru