Сообщество педагогов - d-seminar.ru

Весеннее танго

музыка Екатерины Ждановой

слова Галины Лебедевой

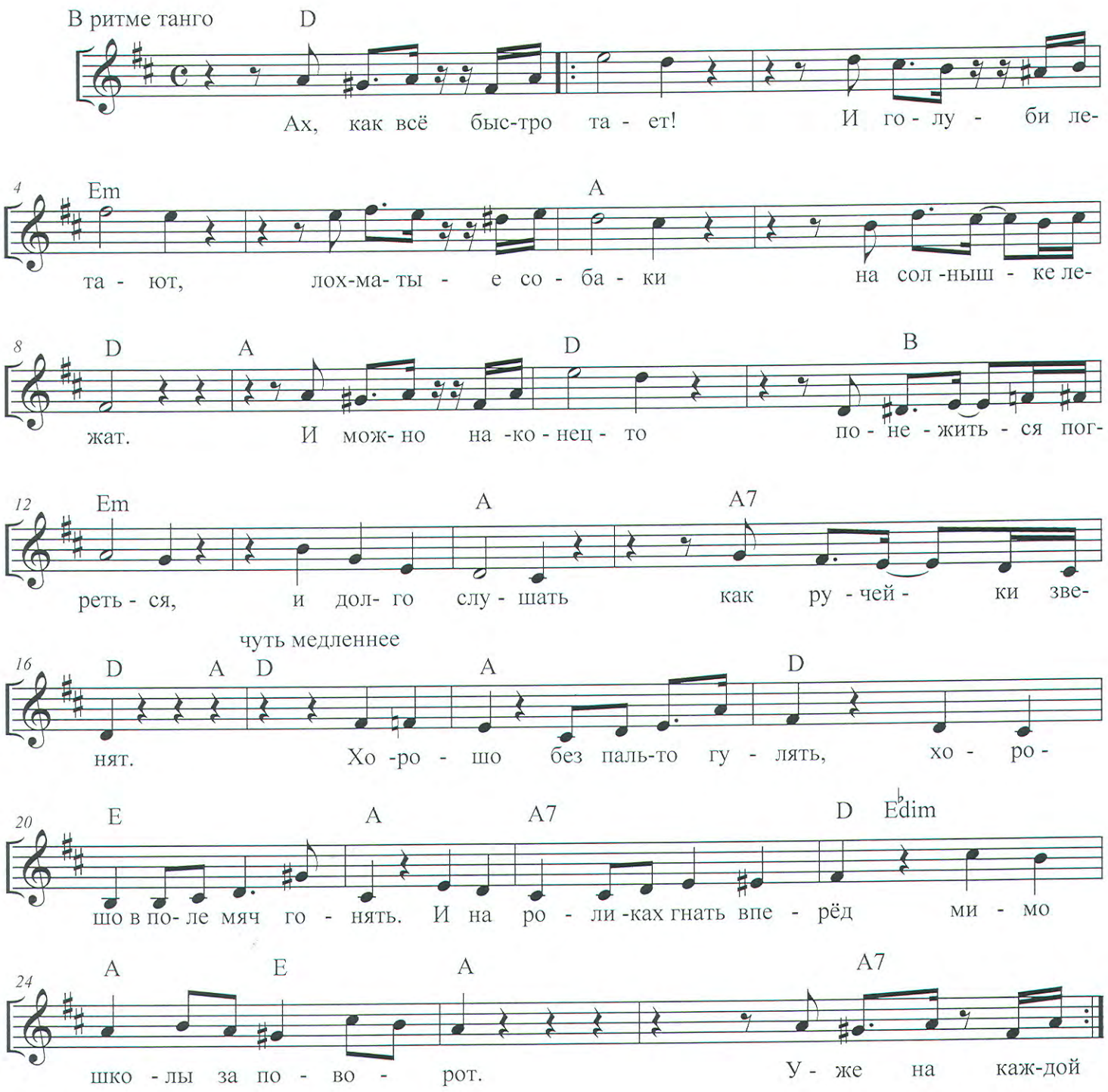

Группа Вконтакте

D
I. Ах, как все быстро тает,
Em
И голуби летают,
A
Лохматые собаки
D
На солнышке лежат.
D
И можно наконец-то
B Em
Понежиться, погреться
A
И долго слушать,
A7 D
Как ручейки звенят.
A D
Хорошо без пальто гулять,
E A
Хорошо в поле мяч гонять!
A7 D
И на роликах гнать вперед
E♭dim A E A
Мимо школы за поворот!

D
II. Уже на каждой кочке
Em
Лиловые цветочки
A
И лезет из-под снега
D
Упрямая трава.
D
И бабочка несмело
B Em
Впервые полетела,
A
И пчелка загудела
A7 D
Жива, жива, жива!
A D
Если тянет тебя в леса,
E A
Это значит - пришла весна!
A7 D
Мчится вдаль мой велосипед,
E♭dim A E A
Не звони меня дома нет.

D
III. Направо и налево
Em
Широкие аллеи,
A
Из-под колес фонтаном
D
Бьет талая вода!
D
А я кручу педали
B Em
Все круче, и едва ли
A
Меня догонит
A7 D
Барбос без поводка!

Сообщество педагогов - d-seminar.ru
Группа Вконтакте