Весенняя песенка

Музыка и слова Г. Ларионовой

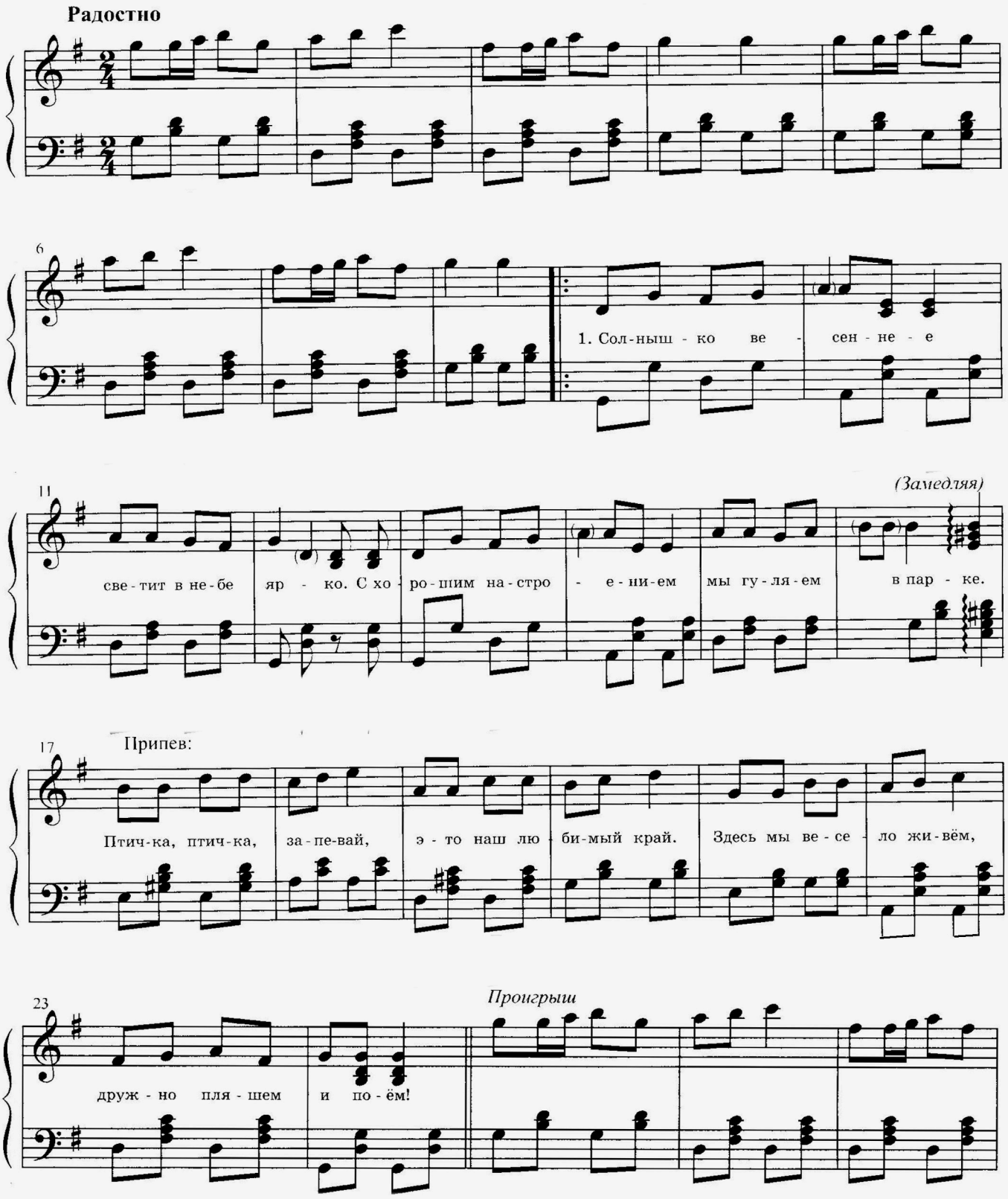

Сообщество педагогов - d-seminar.ru

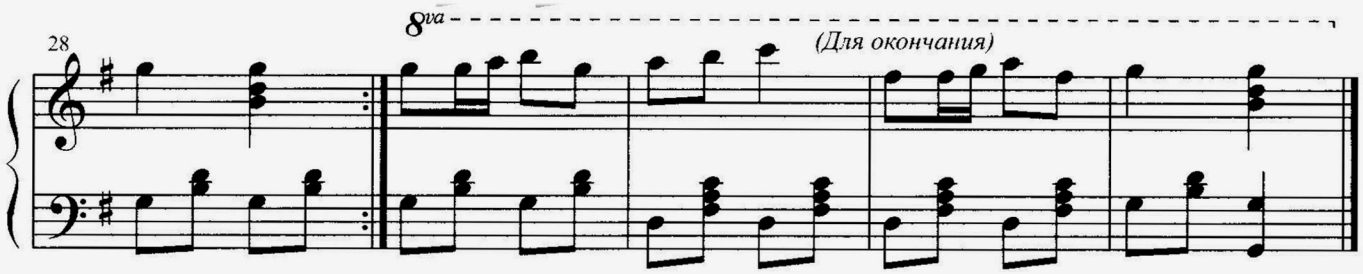

1. Солнышко весеннее
Светит в небе ярко.
С хорошим настроением
Мы гуляем в парке.

Припев: Птичка, птичка, запевай,
Это наш любимый край.
Здесь мы весело живём,
Дружно пляшем и поём!

2. Мы растём, мы любим
Детские забавы.
Вырастем — и будем
Ребятами на славу!

3. Мир и детство нам нужны,
Это важно для страны.
Мы желаем счастья вам —
Папам, мамам и гостям!

Сообщество педагогов - d-seminar.ru