Весенняя полька

Слова В. Викторова

Музыка Е. Тиличеевой

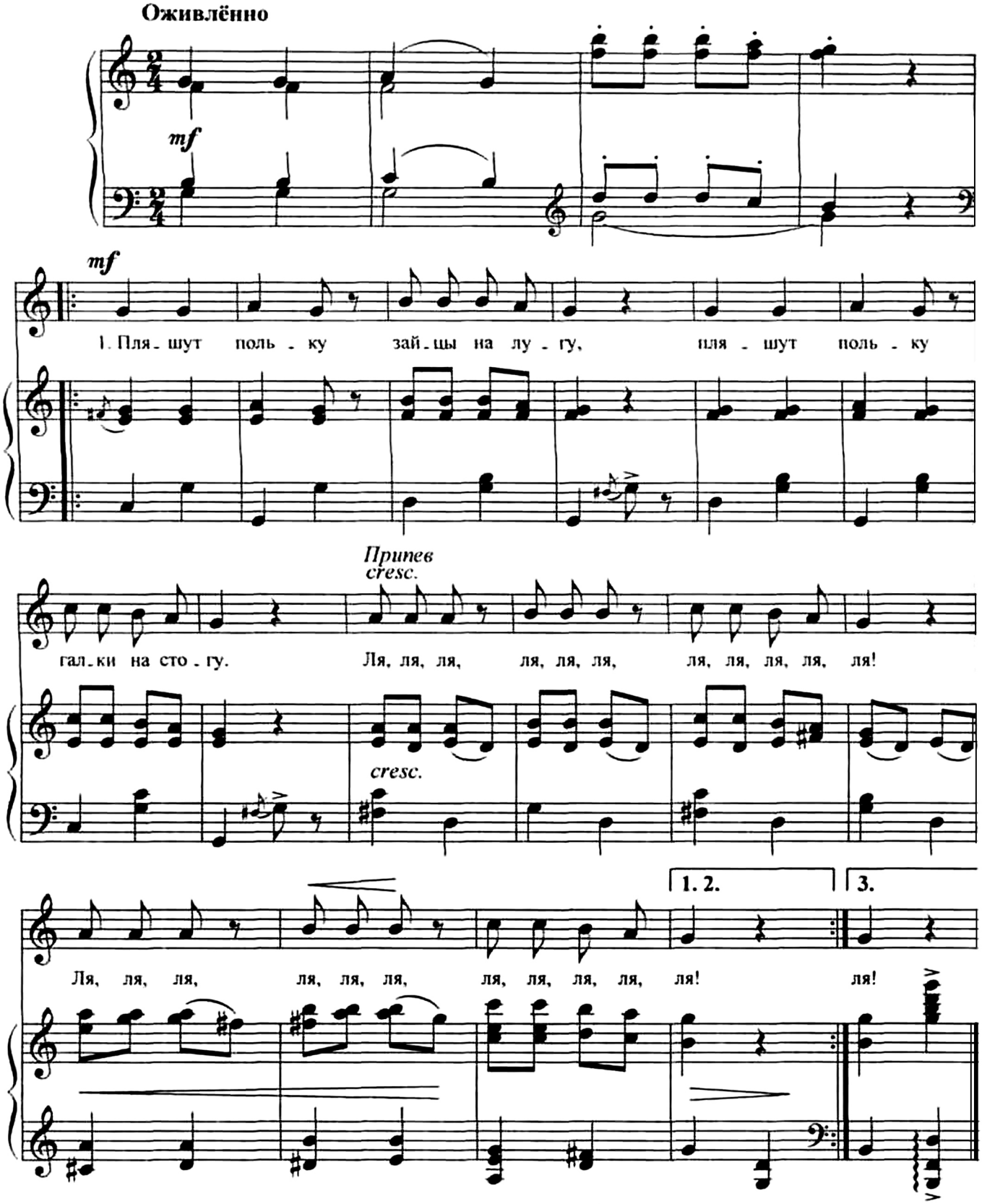

1. Пляшут польку зайцы на лугу,
Пляшут польку галки на стогу.

Припев: Ля, ля, ля, ля, ля
Ля, ля, ля, ля, ля! — *2 раза*

2. Пляшут утки, мишка и лиса,
Всюду шутки, всюду голоса.
Припев.

3. Тут веселье с самого утра.
В лес пришла весенняя пора!

Сообщество педагогов - d-seminar.ru