Воспитатель *(обращается к игрушке, которую держит в руках):*
Как тебе не стыдно, кошка?
Кошка *(за кошку отвечает тоже воспитатель):*
Я сидела на окошке,
А птички прыгают, летают
И меня не замечают.
Я не хотела их пугать,
Хотела с ними поиграть.
Воспитатель.
На первый раз тебя прощаем
И к нам на праздник приглашаем.

Веснянка

Песня для детей старшей группы ДОУ
Слова и музыка **Г. В. Носовой,**

Сообщество педагогов - d-seminar.ru

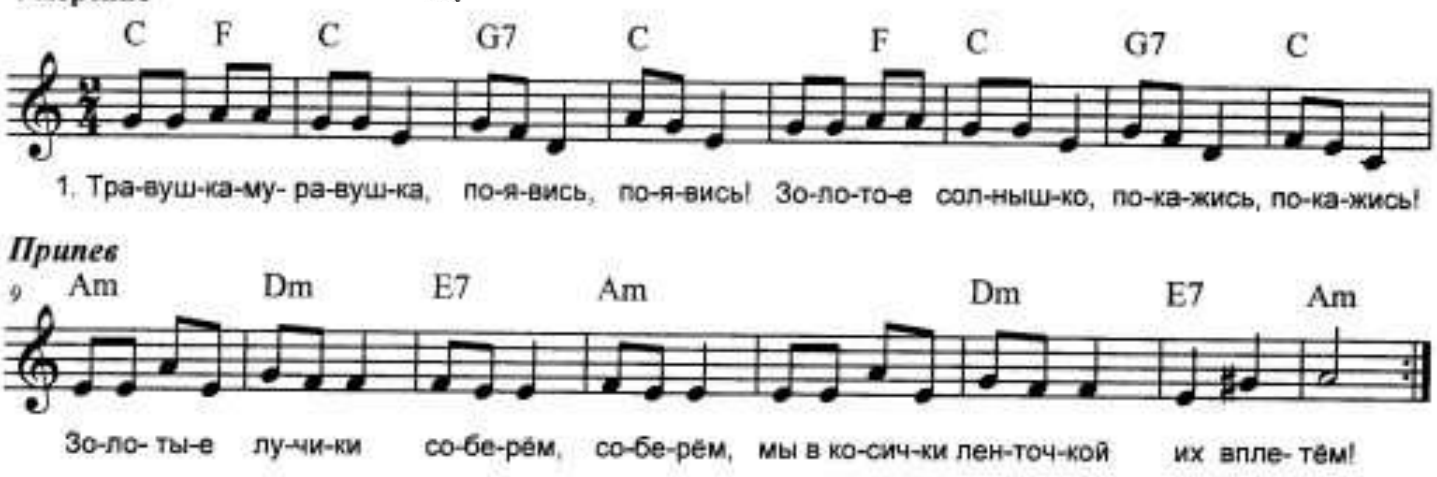

1. Травушка-муравушка, появись, появись!
Золотое солнышко, покажись, покажись!

Припев:
Золотые лучики соберём, соберём,
Мы в косички ленточкой их вплетём!

2. Пташки перелётные запоют, запоют,
Золотое солнышко позовут, позовут.
Припев.

3. Первые подснежники расцвели, расцвели,
Золотое солнышко, выходи, выходи!
Припев.

4. Веточки, берёзонька, распусти, распусти.
Золотое солнышко, посвети, посвети!
Припев.

5. Ручейки весенние пусть звенят, пусть звенят,
Золотое солнышко веселят, веселят!
Припев.

6. Мы веснянку-песенку запоём, запоём,
Золотое солнышко в гости ждём, в гости ждём!
Припев.

Группа Вконтакте
Сообщество педагогов - d-seminar.ru