Вежливая песенка

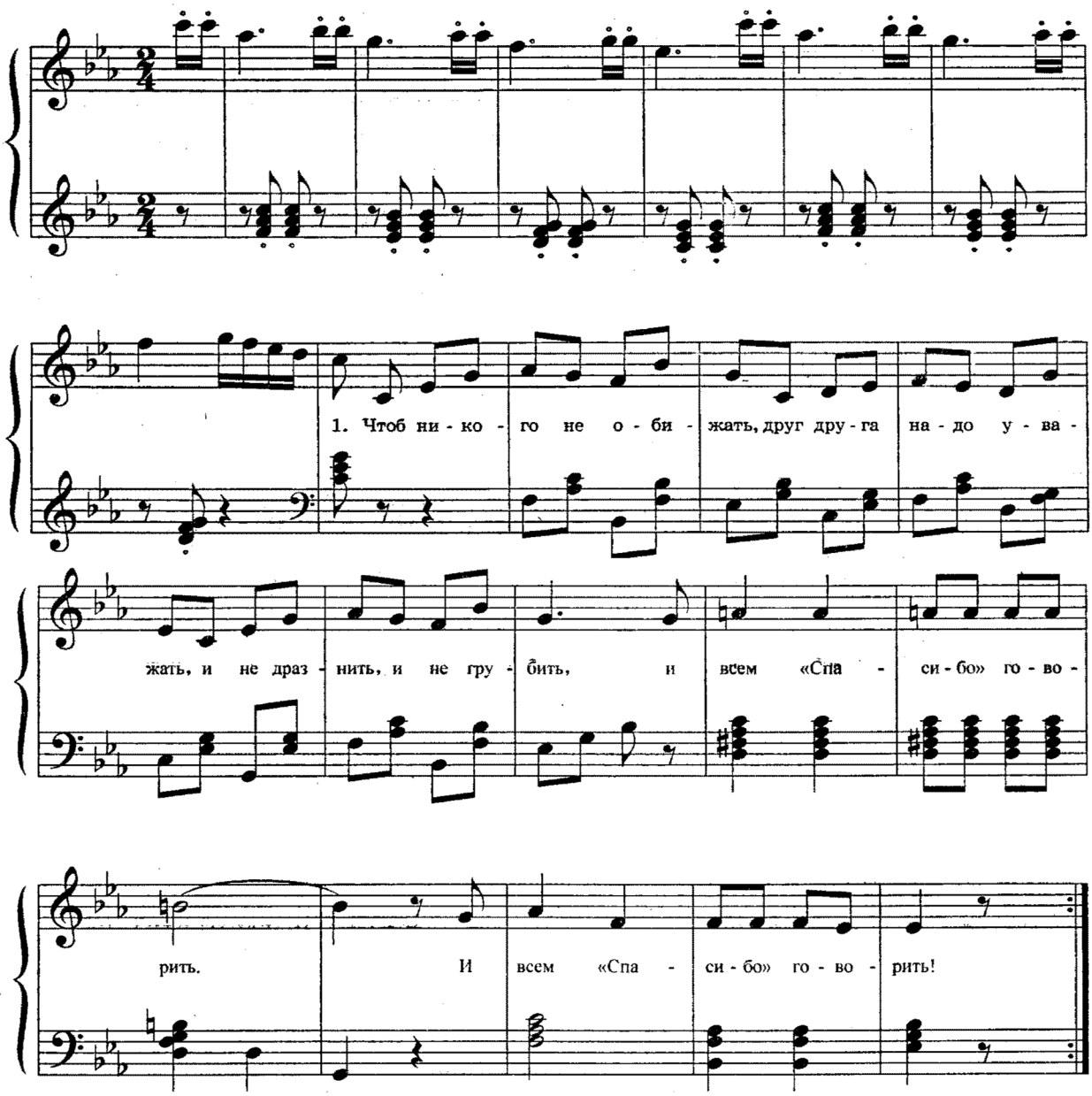

1. Чтоб никого не обижать,
Друг друга надо уважать,
И не дразнить, и не грубить,
И всем «Спасибо» говорить. — *2 раза*

2. А если спросишь что-нибудь,
То очень, очень вежлив будь,
И говори душевное,
«Пожалуйста» волшебное. — *2 раза*

3. Здесь, приучая нас к добру,
Учили каждый день тому,
Чтоб мир любили и людей,
В ответе были за друзей. — *2 раза*

Группа Вконтакте
Сообщество педагогов - d-seminar.ru