СКАЗКИ ДЕТСТВА

Музыка В. Алексеева

Слова М. Филатовой

Неторопливо, мечтательно

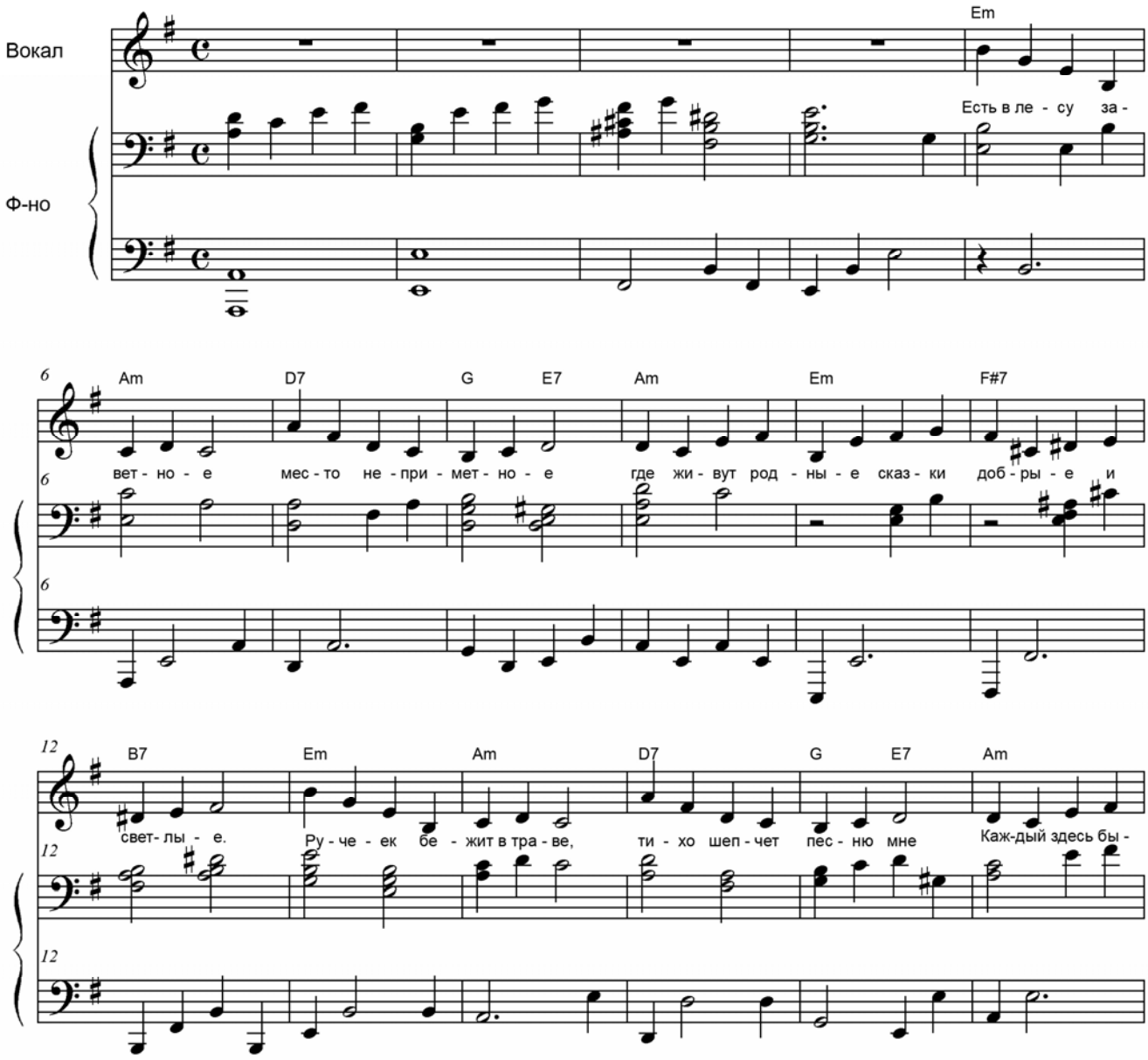

Сообщество педагогов - d-seminar.ru

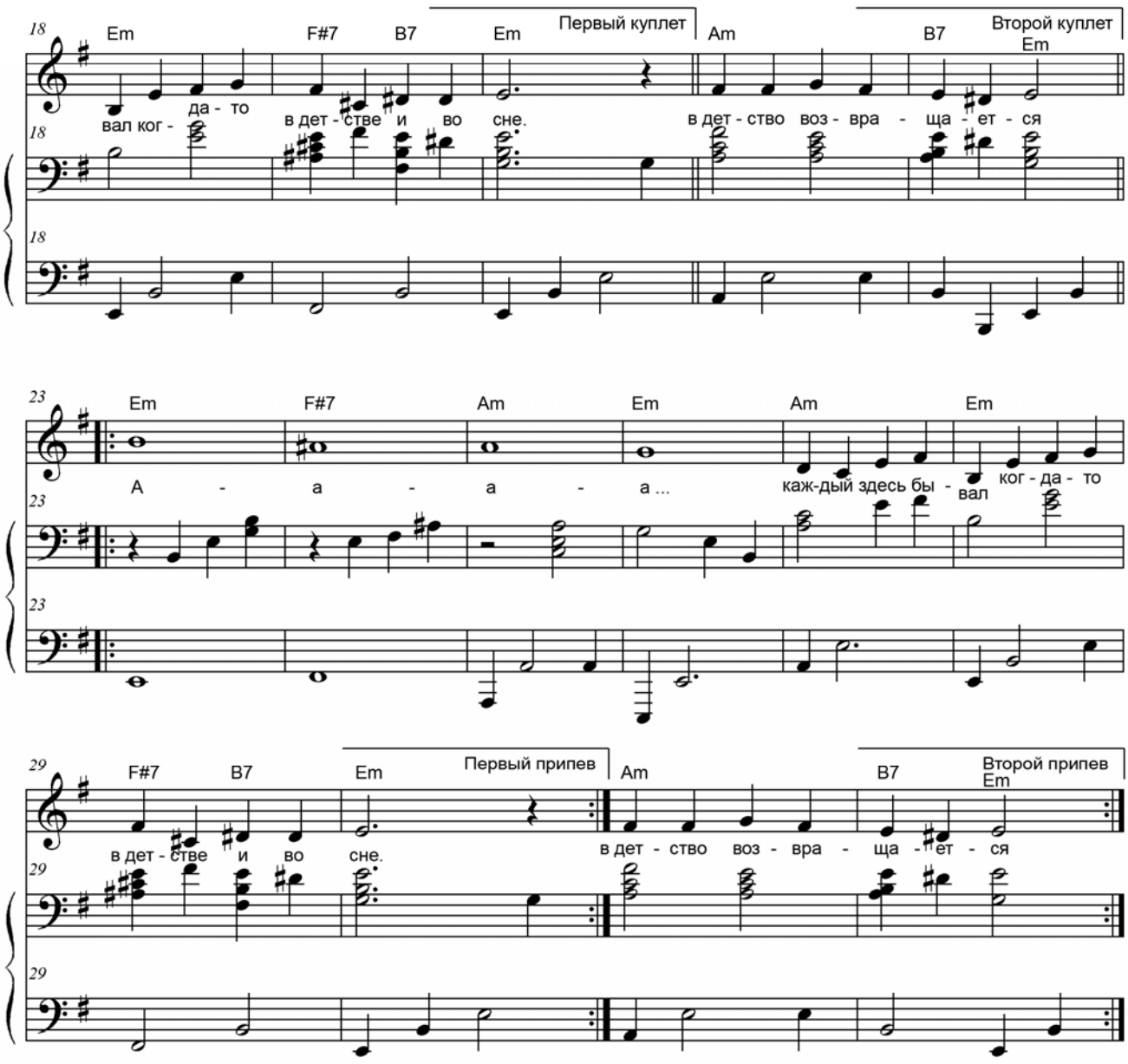

Есть в лесу заветное
Место неприметное,
Где живут родные сказки
Добрые и светлые.

Ручеек бежит в траве,
Тихо шепчет песню мне.
Каждый здесь бывал когда-то
В детстве и во сне.

Аааа...
Каждый здесь бывал когда-то
В детстве и во сне.

В сердце льется нежная
Радость безмятежная.
Облака плывут под солнцем
Стаей белоснежною.

Василек качается,
Сказка не кончается.
Каждый, кто читает сказки,
В детство возвращается.

Аааа...
Каждый, кто читает сказки,
В детство возвращается.