Волшебная страна

Слова С. Антоновой

Музыка А. Перескокова

Сообщество педагогов - d-seminar.ru

Оживлённо

1. Где-то на зем-ле есть не-о-быч-на-я стра-на,

там всег-да смеш-но и ин-те-рес-но.

Сколь - ко ни и - щи –о - на на кар - те не вид - на,

Сообщество педагогов - d-seminar.ru

Припев

но о - на, пред-ставь-те, всем из - вест - на. За ре -

- кой, динь - дон, за го - рой, динь - дон, и с меч -

- той, динь - дон, по со - сед - ству, в об - ла -

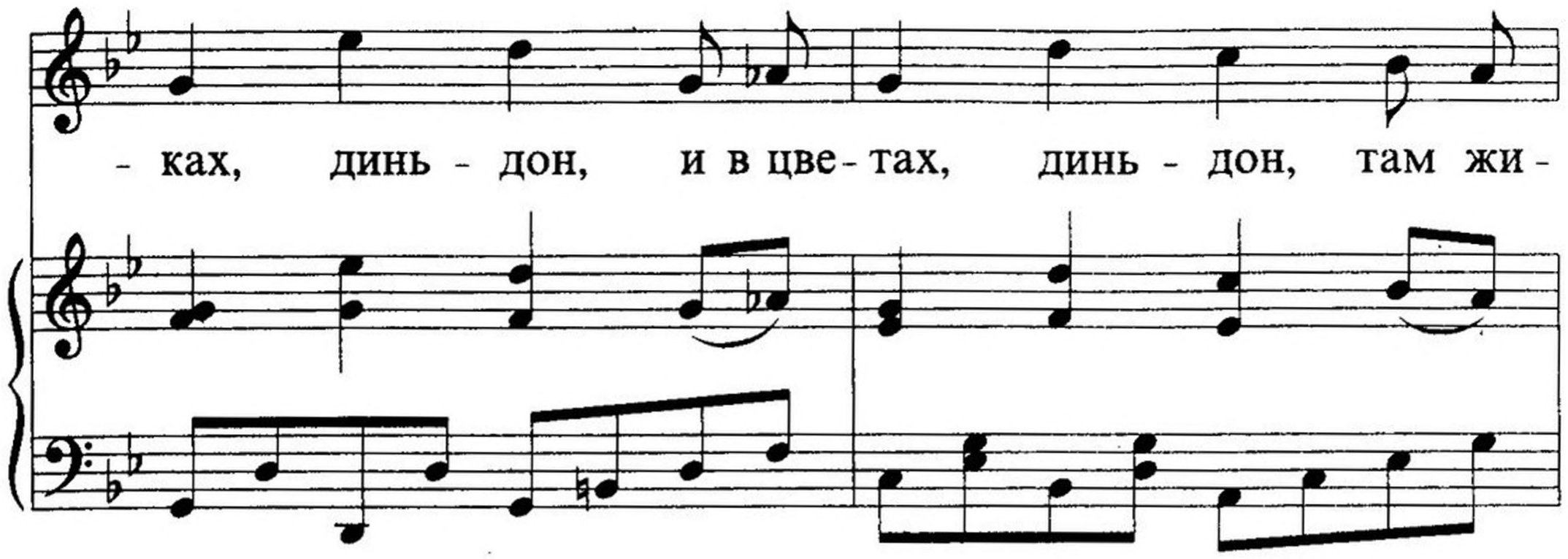

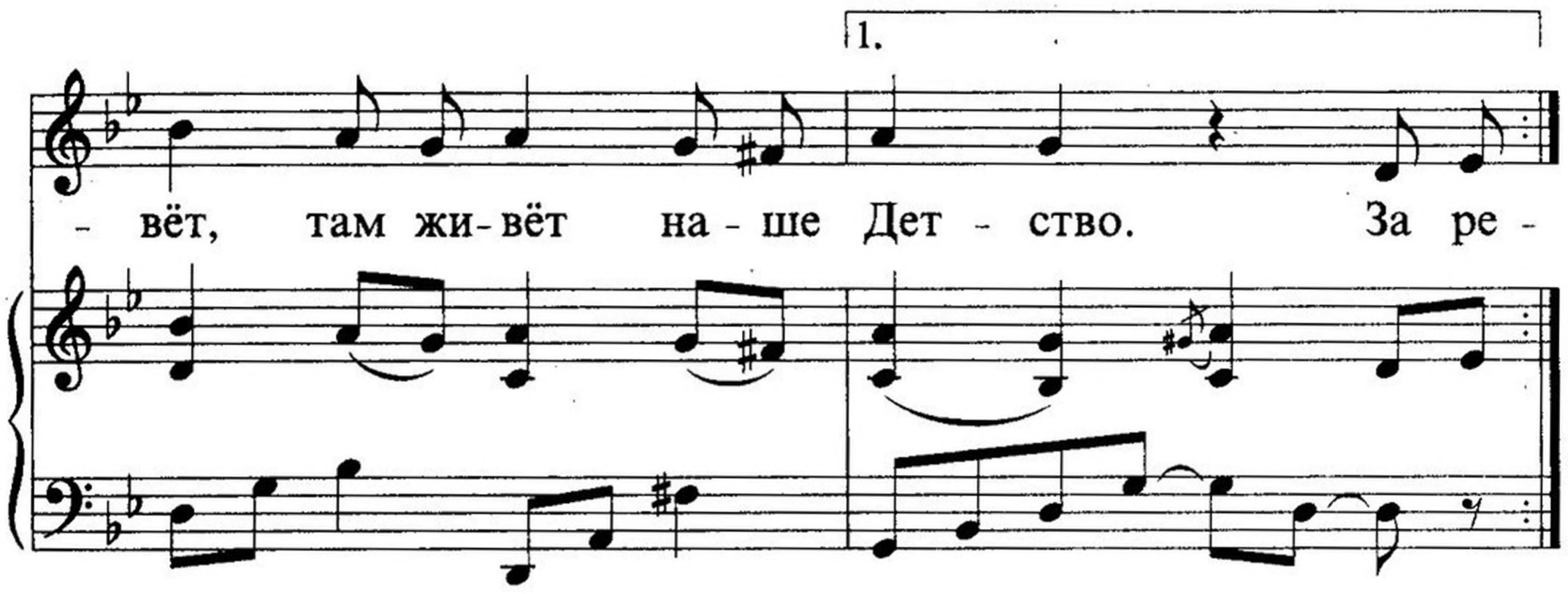

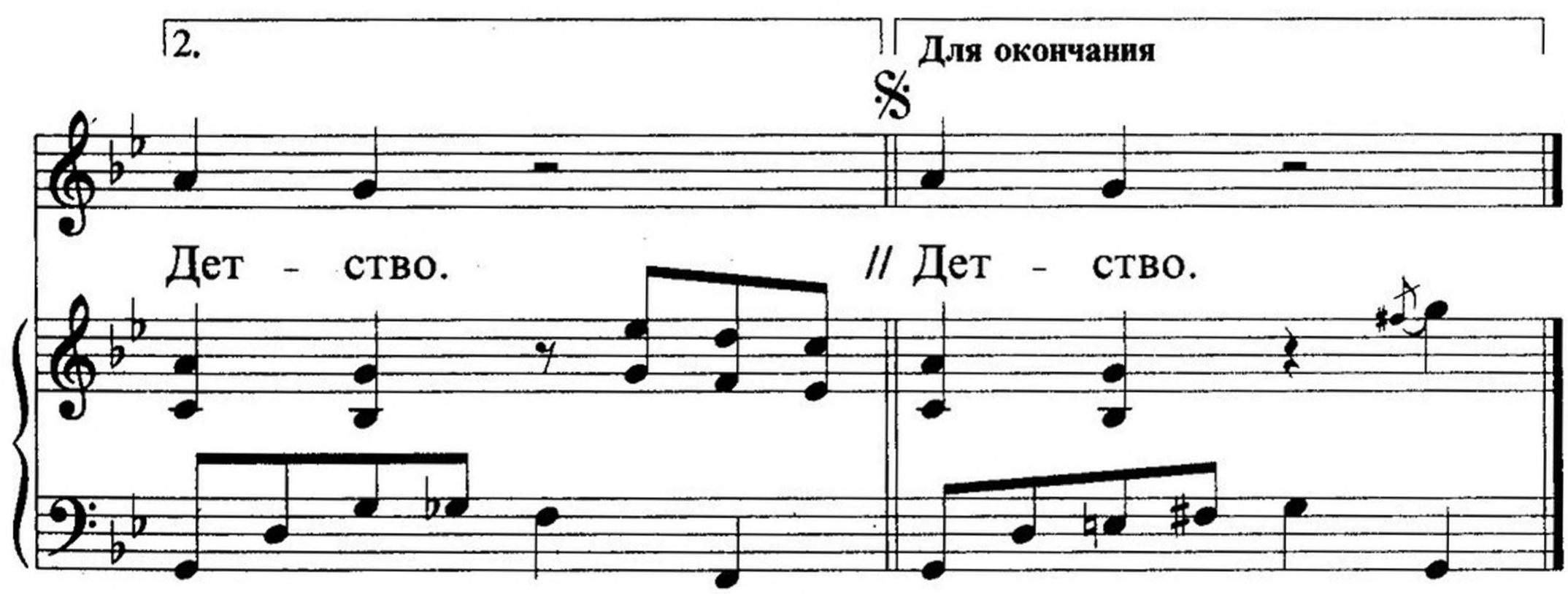

1. Где-то на земле есть необычная страна,
Там всегда смешно и интересно.
Сколько ни ищи — она на карте не видна,
Но она, представьте, всем известна.

Припев:

За рекой, динь-дон,
За горой, динь-дон,
И с мечтой, динь-дон, по соседству.
В облаках, динь-дон,

Сообщество педагогов - d-seminar.ru

И в цветах, дúнь-дон,
Там живет, там живет наше Детство.

2. В той стране нельзя молчать, скучать и унывать.
Можно прыгать, бегать и резвиться.
Там нельзя бездельничать, а нужно танцевать,
С песней и вставать, и спать ложится.

Припев.

3. Здесь проходит час, ну за каких-то пять минут,
Звездочки не гаснут на рассвете.
В той стране, друзья, одни художники живут
И зовут их очень просто — Дети.

Припев.

Сообщество педагогов - d-seminar.ru