Воробушек летит

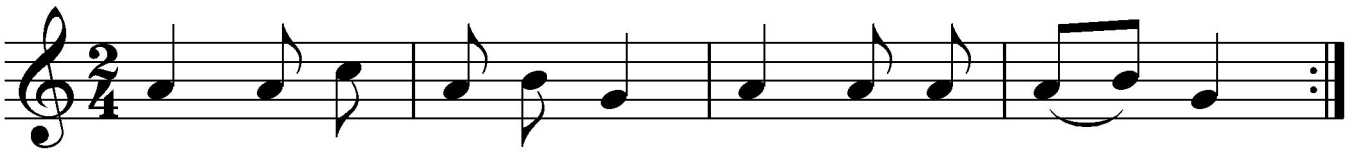

Во - ро - бу - шек ле - тит, хвос - ти - ком вер - тит.

Воробушек летит,
Хвостиком вертит.
А вы, люди, знайте,
Столы застилайте!
Новый год встречайте!