Ворон

Русская народная прибаутка

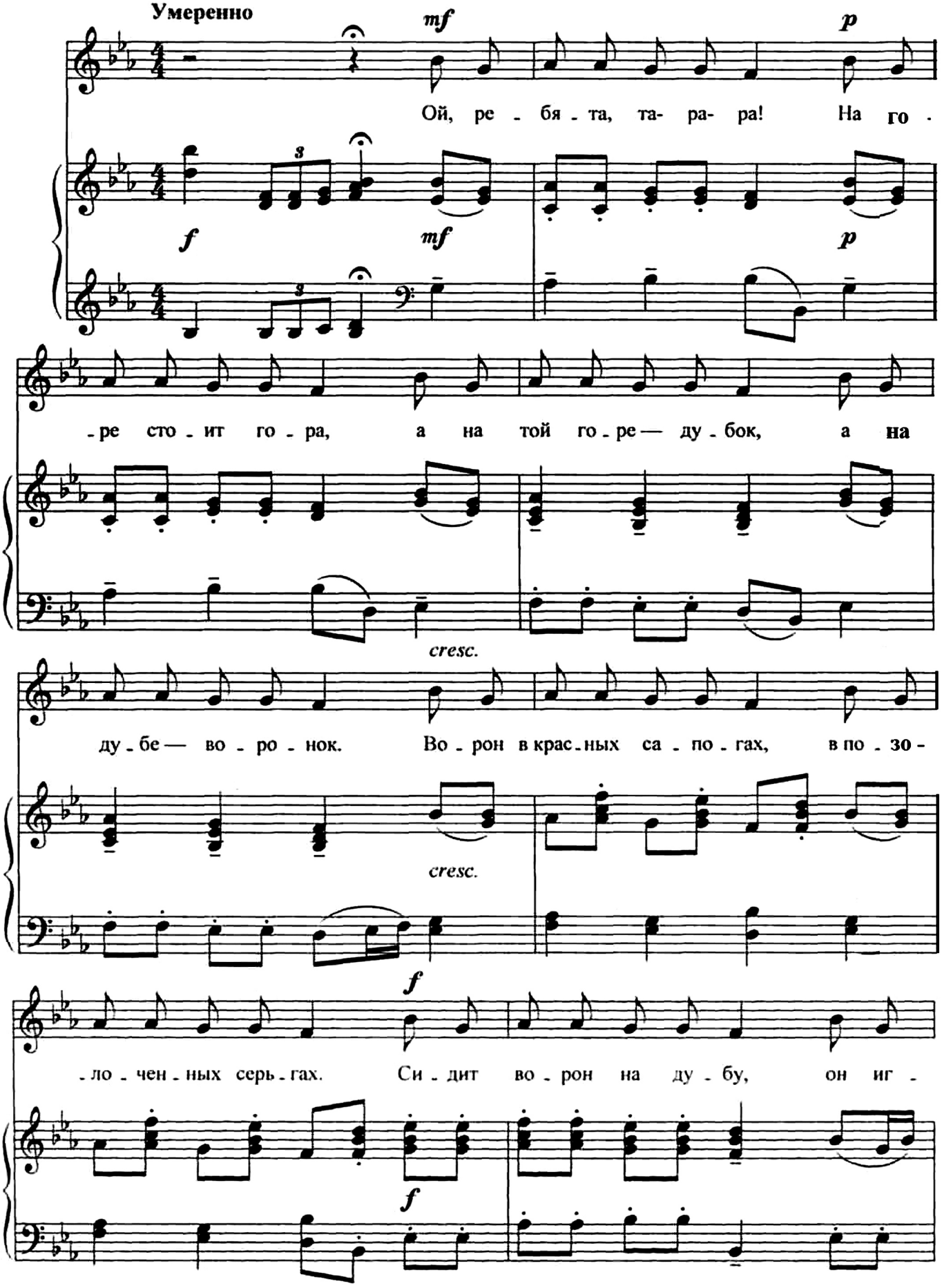

Сообщество педагогов - d-seminar.ru

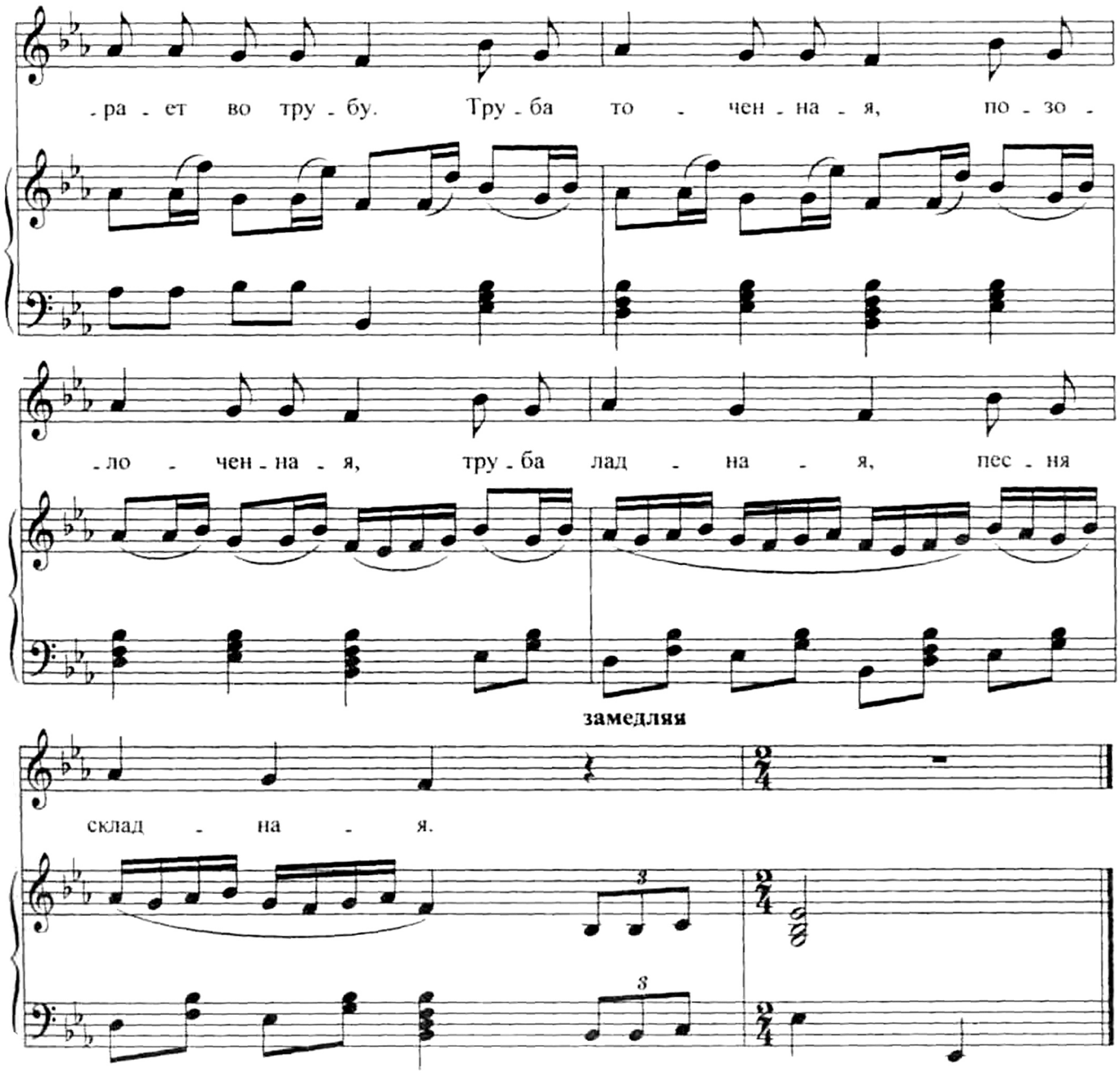

Дети стоят по кругу. «Ворон» — в центре.

Ой, ребята, та-ра-ра!	*Дети идут дробным шагом к центру.*
На горе стоит гора,	
А на той горе — дубок,	*Так же отходят назад.*
А на дубе — воронок.	*«Ворон» кружится, разведя руки в стороны.*
Ворон в красных сапогах,	*«Ворон» и все дети танцуют,*
В позолоченных серьгах.	*выставляя поочередно ноги вперед на пятку.*
Сидит ворон на дубу,	
Он играет во трубу.	*Имитируют игру на дудке.*
Труба точенная,	*Дети, стоя на месте, хлопают в ладоши,*
Позолоченная,	*«ворон» пляшет.*
Труба ладная,	
Песня складная.	

С окончанием песни все дети закрывают глаза, а «ворон» выходит за круг. Пробегая за детьми, он дотрагивается до одного ребенка, который начинает преследовать «ворона». Однако, независимо от того, был ли пойман «ворон», выбранный ребенок становится в круг, и игра повторяется сначала.

Вариант:

Дети. Ворон, ворон, воронок,
Шитый красный сапожок,
Ты нам дудочку отдай,
Вместе с нами поиграй.

Ворон. А кому мне дудочку отдать?

Дети. Это трудно угадать.
Вот наденем мы сапожки.
У кого быстрее ножки?

Ворон. Ну, бегите по дорожке.
У кого быстрее ножки?

Раз, два, три — беги!

«Ворон» протягивает руки между двумя детьми ладошками кверху. Дети бегут в разные стороны. Тот ребенок, который быстрее возвращается на свое место, хлопает его по ладошке и становится новым «вороном».

Сообщество педагогов - d-seminar.ru