Пляска
«ВОТ КАКАЯ ЕЛКА»

Слова Л. СПАРБЕР *Музыка В. ПЕТРОВОЙ*

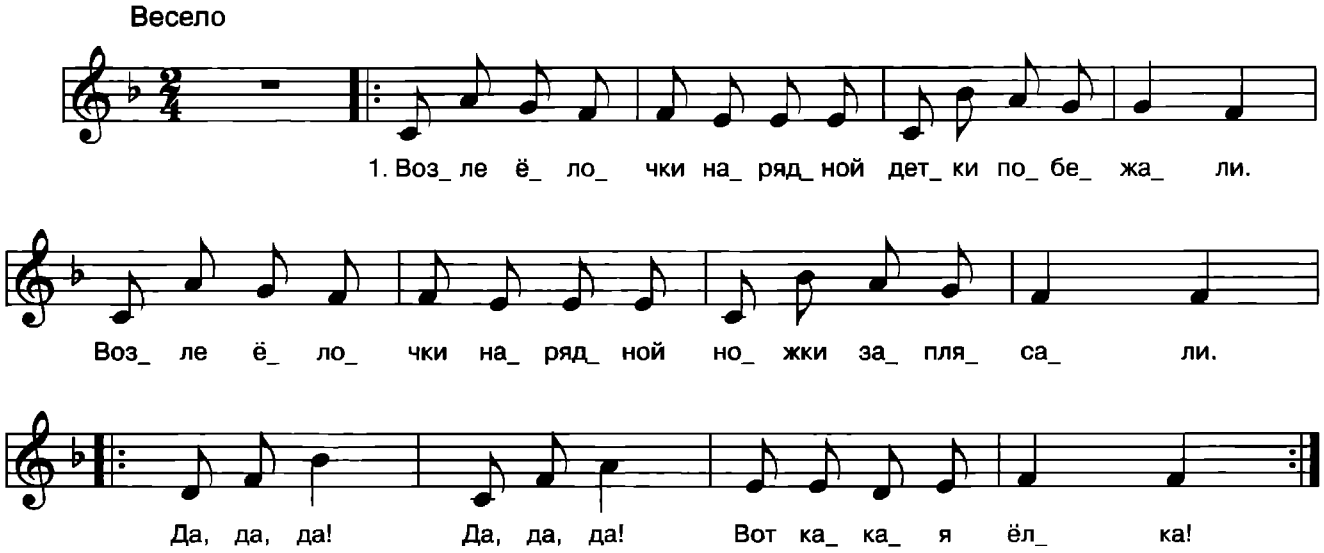

1. Возле елочки нарядной
   Детки побежали.
   Возле елочки нарядной
   Ножки замелькали.

Дети свободно бегут по кругу рядом с елкой; руки на поясе.

Припев:
Посмотри,
Посмотри,
Вот какая елка! *(2 раза)*

Останавливаются, хлопают в ладоши.

2. Возле елочки нарядной
   Детки покружились.
   Возле елочки нарядной
   Детки веселились.
Припев.

Кружатся на месте, руки слегка подняты; выполняется движение «ручки пляшут».

3. Возле елочки нарядной
   Все пошли вприсядку.
   Возле елочки нарядной
   Весело ребяткам.
Припев.

Пляшут «вполуприсядку», с небольшими поворотами вправо-влево; руки на поясе.

4. Возле елочки нарядной
   Детки побежали.
   Возле елочки нарядной
   Ножки замелькали.
Припев.

Свободно бегут по кругу рядом с елкой; руки на поясе.

5. Возле елочки нарядной
   Детки расплясались.
   И на наших ребятишек
   Все залюбовались.
Припев.

Дети делают маленькие шажки вперед-назад; руки слегка подняты, движение «ручки пляшут».

Сообщество педагогов - d-seminar.ru