Вот какие шишки!

Музыка и слова Е.А. Гомоновой

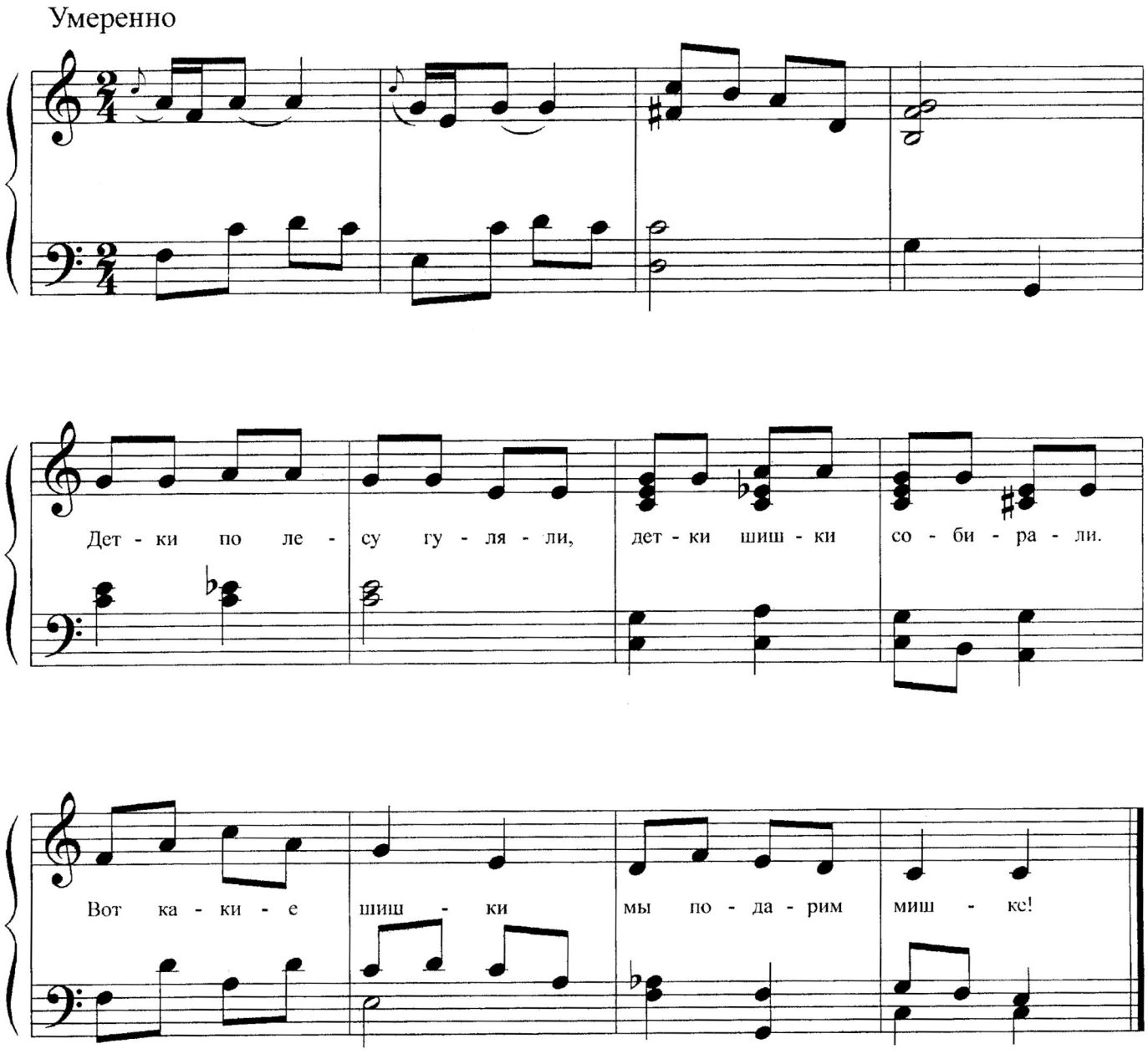

1. Детки по лесу гуляли,
Детки шишки собирали.

Припев:
Вот какие шишки
Мы подарим мишке!

2. Вот так шишечки стучат,
Всех ребяток веселят.

(Говорком) Где шишки?

Дети. Вот они!
Вот какие шишки
Мы подарим мишке!

3. Мишке шишки мы покажем,
А потом за спину спрячем.

Припев:
Поищи-ка, мишка,
Где же наши шишки?

4. Мы корзиночки возьмем,
Шишки быстро соберем..

Припев:
Полюбуйся, мишка,
Вот какие шишки!

Сообщество педагогов - d-seminar.ru