ВОТ ОНИ КАКИЕ

Слова И. Черницкой **Музыка И. Арсеева**

Не быстро, легко и весело

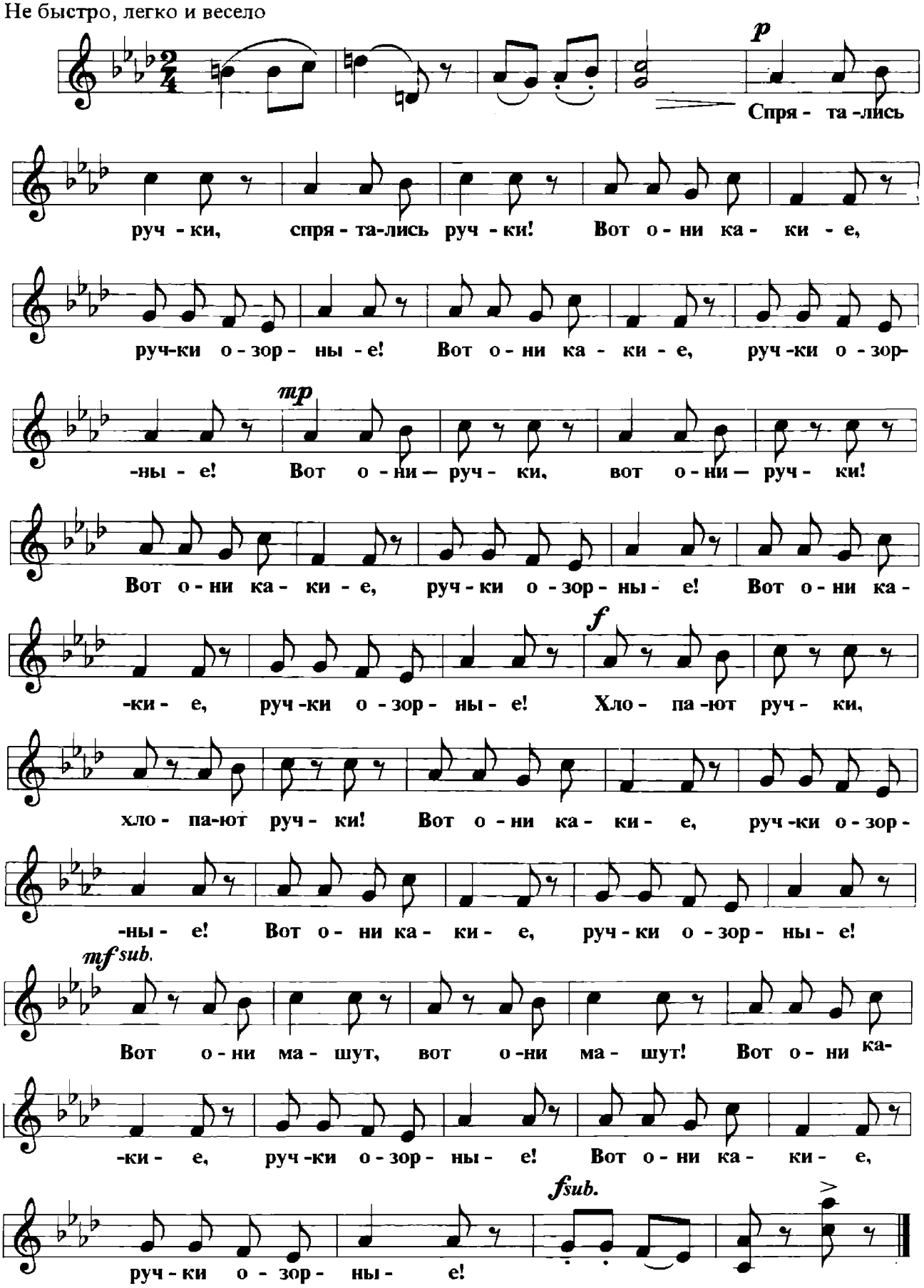

Дети, сидя на стульях, повторяют движения взрослого: прячут руки за спину, показывают перед собой, хлопают в ладоши, машут кистями рук.

Сообщество педагогов - d-seminar.ru