ВОТ ВОЛЫНКИ ЗАИГРАЛИ

Чешская народная песня

Перевод О. Высотской

Обработка Т. ПОПАТЕНКО

Сообщество педагогов - d-seminar.ru

Весело, живо

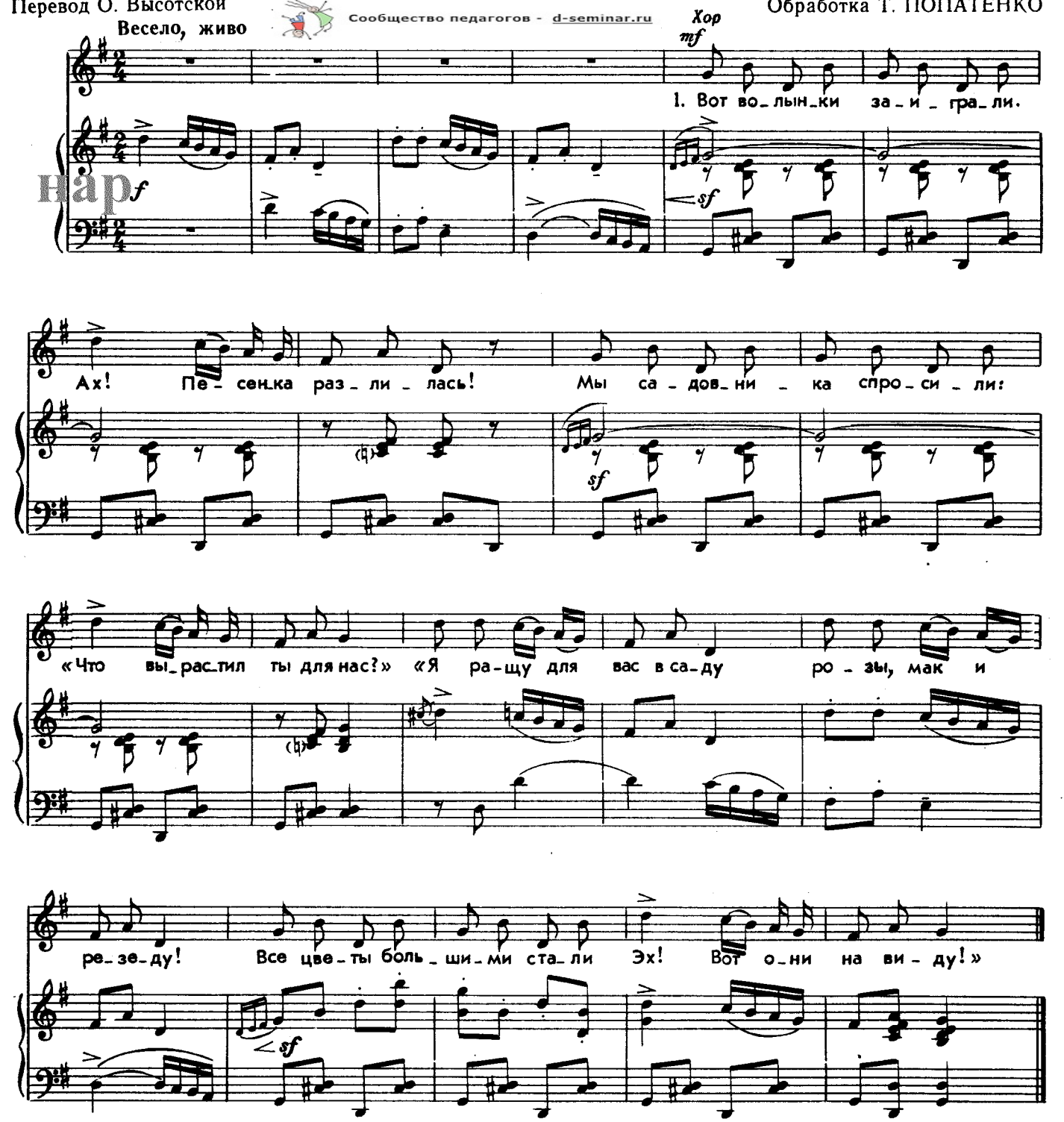

1. Вот волынки заиграли.
Ах! Песенка разлилась!
Мы садовника спросили:
«Что вырастил ты для нас?»
«Я ращу для вас в саду
Розы, мак и резеду!
Все цветы большими стали.
Эх! Вот они на виду!»

2. Поиграй, волынка, снова!
Эй, кружится хоровод!
Мы спросили у портного,
Что к празднику он сошьет?
«Я материю крою,
Всем костюмы, платья шью,
И нарядные обновы
Всем весело раздаю!»

Группа Вконтакте