**Пляска**

# «ВОЗЛЕ ЕЛОЧКИ МЫ ПЛЯШЕМ»

*Слова И. ГРАНТОВСКОЙ*

*Украинская народная мелодия*
*в обработке И. ГРАНТОВСКОЙ*

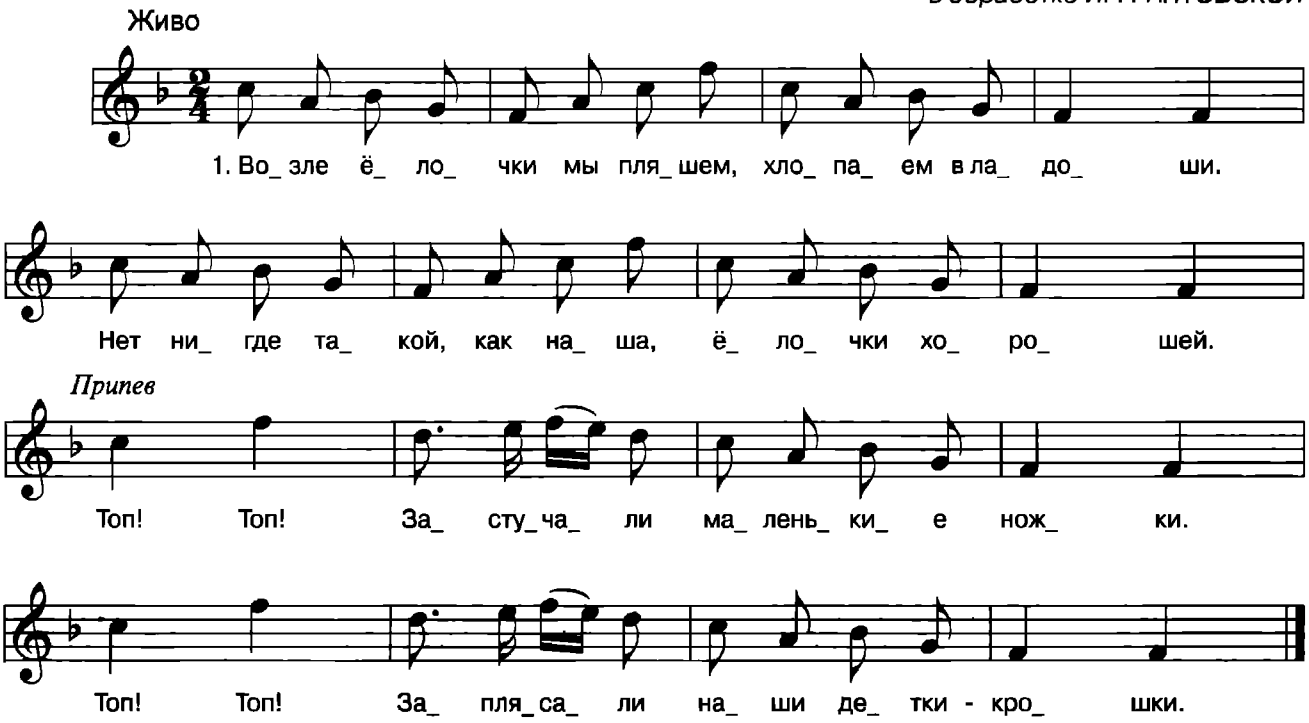


1. Возле елочки мы пляшем,
Хлопаем в ладоши.
Нет нигде такой, как наша,
Елочки хорошей!

Дети стоят в кругу и хлопают в ладоши.

*Припев*: Топ! Топ! Застучали
Маленькие ножки.
Топ! Топ! Заплясали
Наши детки-крошки!

Притопывают двумя ножками; руки на поясе.

2. Вот над елкой вьются, вьются
Белые снежинки.
Детям в руки не даются
Легкие пушинки.

Дети останавливаются, руки слегка подняты; выполняется движение «ручки пляшут».

*Припев тот же.*

3. Ай да ножки у ребяток —
Весело плясали!
И нисколько у малышек
Ножки не устали.

Дети чуть нагнувшись, одновременно ударяют руками по коленям.

*Припев тот же.*

4. Возле елочки мы пляшем,
Хлопаем в ладоши.
Нет нигде такой, как наша,
Елочки хорошей!

Дети стоят в кругу и хлопают в ладоши.

*Припев тот же.*

Сообщество педагогов - d-seminar.ru