Все игрушки дарит мама

Сообщество педагогов - d-seminar.ru

Сл. и муз. Елены Обуховой

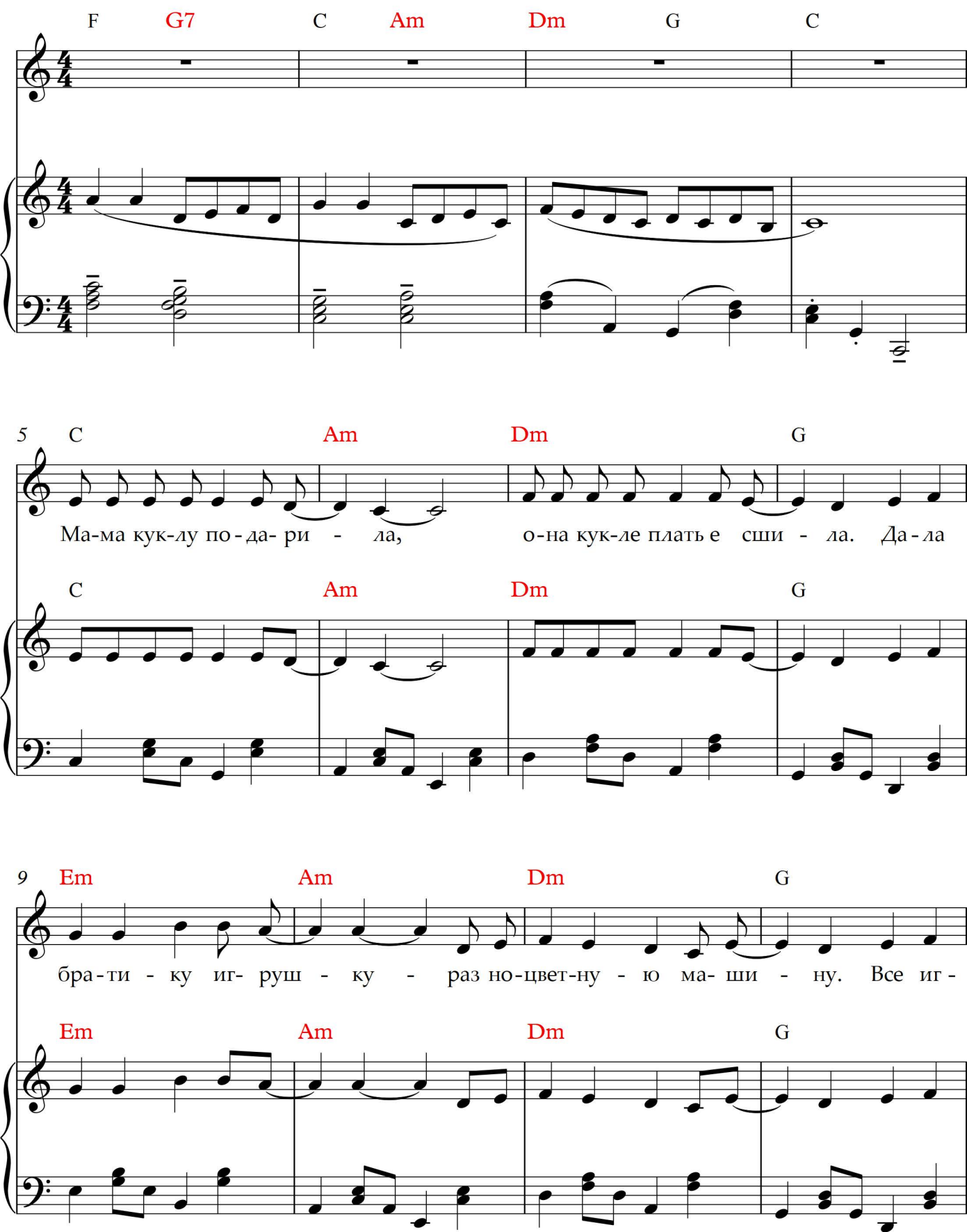

13 C Am Dm G

руш-ки да-рит ма - ма. Бе-ре-гу их и хра- ню. Позд-рав

C Am Dm G



Сообщество педагогов - d-seminar.ru

17 E Am F C G C F

ля - ю в день ве - сен-ний и за всё бла-го - да - рю. Ма-ма ря-дом,

E Am F C G C F

22 Em Dm Am Dm Fm

у - лы - ба - юсь, сво - и пе - сен - ки по - ю, для не - ё всег -

Em Dm Am Dm Fm

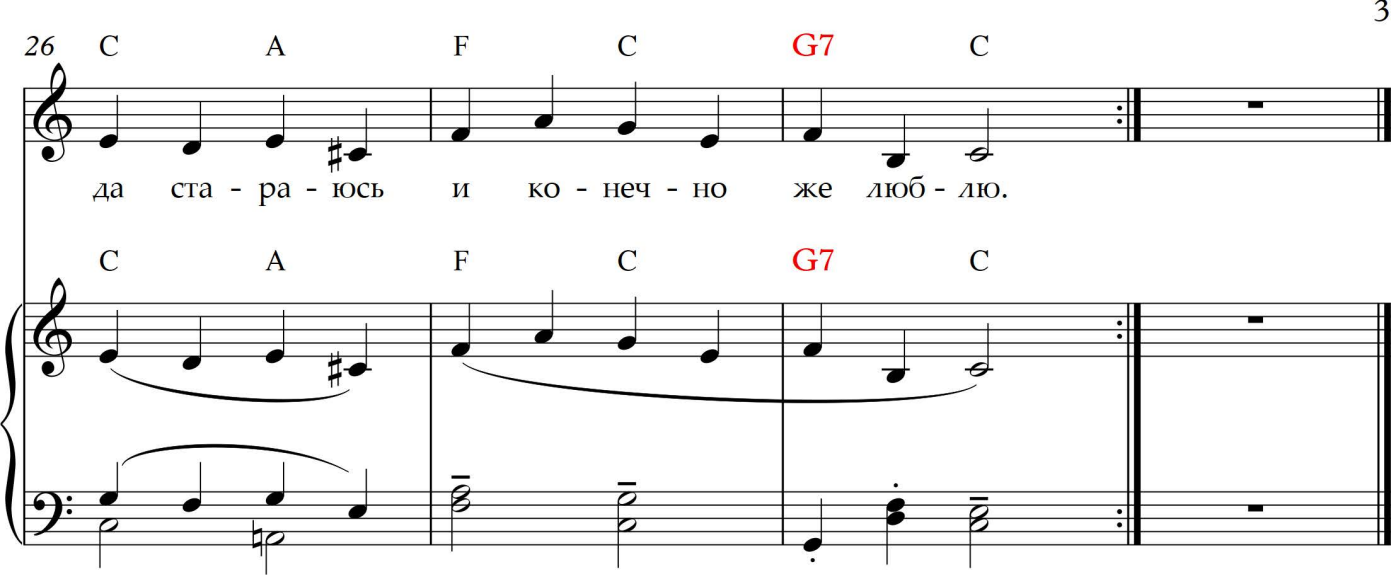

1. Мама куклу подарила,
Она кукле платье сшила.
Дала братику игрушку
Разноцветную машину.

ПРИПЕВ:

Все игрушки дарит мама.
Берегу их и храню.
Поздравляю в день весенний
И за всё благодарю.
Мама рядом - улыбаюсь,
Свои песенки пою,
Для неё всегда стараюсь
И конечно же люблю.
Мама рядом - улыбаюсь,
Свои песенки пою,
Для неё всегда стараюсь
И конечно же люблю.

2.Мамочка моя родная,
Милая и дорогая,
Ты нужна мне так, как воздух.
Мне с тобой легко и просто.

ПРИПЕВ: тот-же

Сообщество педагогов - d-seminar.ru